

**RAPPORT DE GESTION  
DU COMPTE FINANCIER 2020**

**Note de présentation de l'ordonnateur**

## Table des matières

I – Analyse des autorisations budgétaires .....	2
1. Les autorisations d'emplois (tableau 1).....	2
2. Les crédits budgétaires : autorisations d'engagement et crédits de paiement (tableaux 2 et 3) .....	3
➤ <i>Autorisations budgétaires de masse salariale</i> .....	3
➤ <i>Autorisations budgétaires de fonctionnement</i> .....	5
➤ <i>Autorisations budgétaires d'investissement</i> :.....	7
3. Les recettes.....	9
➤ <i>La subvention pour charges de service public (SCSP)</i> .....	9
➤ <i>Les autres financements de l'Etat</i> .....	10
➤ <i>La fiscalité affectée</i> .....	11
Le taux d'exécution budgétaire est toutefois faussé : le 1 <sup>er</sup> versement (568 109 €) a fait l'objet d'une double comptabilisation et a été budgétisé à tort au budget initial et au BR1. ....	11
➤ <i>Les autres financements publics</i> .....	11
Les autres financements publics se portent à 11 092 868, 03 € en 2020, en régression de - 692 324,72 €. ....	11
➤ <i>Les ressources propres</i> .....	12
4. Le solde budgétaire.....	13
II – L'équilibre financier : tableau 4 (Equilibre financier), et tableau 5 (Opérations pour compte de tiers)	14
III – La trajectoire financière de l'établissement.....	14
1. Analyse des agrégats budgétaires.....	14
➤ <i>Les restes à payer</i> .....	14
➤ <i>Le solde budgétaire</i> .....	15
2. Analyse des opérations pluriannuelles (tableau 9).....	16
<b>3. Analyse des agrégats comptables</b> .....	<b>17</b>
➤ <i>Le compte de résultat</i> .....	17
➤ <i>La CAF</i> .....	20
➤ <i>Le FDR et la trésorerie</i> .....	20

## RAPPORT DE GESTION – COMPTE FINANCIER 2020

Le compte financier retrace la situation comptable et financière de l'établissement au terme de chaque année civile. Il constitue un document composite émanant de l'agent comptable et de l'ordonnateur.

Le décret du 7 novembre 2012 relatif à la gestion budgétaire et comptable publique (GBCP) précise, dans ses articles 211, que le compte financier comprend :

- Les états retraçant les autorisations budgétaires et leur exécution (tableaux 1 et 2),
- Le tableau présentant l'équilibre financier (tableau 4),
- Les états financiers annuels (bilan, compte de résultat, état de l'évolution de la situation patrimoniale et annexe des comptes annuels),
- La balance des comptes des valeurs inactives.

Le dossier de présentation du compte financier comprend également les tableaux budgétaires suivants présentés pour information de l'organe délibérant :

- Le tableau des dépenses par destination et des recettes par origine (tableau 3)
- Le tableau des opérations pour compte de tiers (tableau 5)
- Le plan de trésorerie (tableau 7)
- Le tableau des opérations sur recettes fléchées (tableau 8)
- Le tableau des opérations pluriannuelles (tableau 9 – *tableau soumis au vote pour les établissements d'enseignement supérieur*)
- Le tableau de synthèse budgétaire et comptable

Le compte financier est accompagné d'un rapport de gestion établi par l'ordonnateur pour l'exercice écoulé.

Ce rapport a pour vocation d'analyser les différents états budgétaires et comptables et d'expliquer les écarts constatés dans l'exécution budgétaire entre les exercices 2019 et 2020.

Les états budgétaires retracent les encaissements et les décaissements réellement effectués par l'établissement, tandis que les états relatifs à la situation patrimoniale intègrent des données comptables, présentant ainsi les éléments selon une comptabilité en droits constatés.

Deux faits majeurs caractérisent l'exercice 2020. D'une part, le contexte de crise sanitaire de la Covid19 a eu des répercussions sur l'activité de l'établissement, tant en matière de dépenses que de recettes. D'autre part, la réforme du financement de l'apprentissage, induite par la loi n°2018-771 du 5 septembre 2018 pour la liberté de choisir son avenir professionnel, introduit des changements de périmètre important en termes d'analyse des flux financiers. Les recettes issues de l'apprentissage sur l'exercice 2020 progressent très favorablement.

Le **résultat comptable** de l'exercice 2020 est **excédentaire de 13 135 725, 53 €**, en progression de 4 036 733, 75 € par rapport à l'exercice précédent.

Cette progression résulte toutefois de **plusieurs évolutions conjoncturelles** : baisse significative des charges de fonctionnement hors masse salariale sous les effets de la crise sanitaire, hausse des produits issus de l'apprentissage, progression de la subvention pour charge de service public consécutive à une notification de crédits reçue en fin d'exercice n'ayant pas permis la réalisation de l'ensemble des dépenses correspondantes.

La progression des dépenses de masse salariale est une nouvelle fois marquée par le poids du Glissement Vieillesse Technicité (GVT) supporté intégralement par l'établissement à hauteur de 2,2M€.

**L'équilibre financier de l'établissement** est stabilisé grâce à un nouvel excédent comptable et une capacité d'autofinancement positive qui permet d'envisager une stratégie financière pluriannuelle en matière d'investissements.

Le présent rapport analysera les autorisations budgétaires avant de présenter l'équilibre financier et la trajectoire budgétaire de l'établissement.

## I – Analyse des autorisations budgétaires

### 1. Les autorisations d'emplois (tableau 1)

L'établissement est soumis à une double contrainte : il dispose d'un plafond d'autorisations budgétaires pour l'ensemble des emplois rémunérés par l'établissement et d'un plafond d'emplois fixé par l'Etat et financé par celui-ci. Il a par conséquent une double contrainte : en euros et en emplois.

Le tableau 1 présente l'exécution effective des plafonds d'emplois au 31 décembre 2020.

La **prévision budgétaire** des plafonds d'emplois a régressé d'un ETPT entre 2019 et 2020 :

ETPT - Plafonds votés au budget	2019	2020	Variation en valeur	Variation en %
Plafond 1	2 555	2 554	-1	-
Plafond 2	380	380	-	-
Total exercice budgétaire	2 935	2 934	-1	-

La prévision du **plafond 1** diminue de 1 ETPT entre la notification définitive au titre de l'exercice 2019 (notification du 12 décembre 2019) et la notification initiale au titre de l'exercice 2020 (notification du 5 mai 2020) :

- Ajustement des contrats doctoraux ENSX : - 2 ETPT
- Révision des effectifs de santé (courrier DGESIP du 23 septembre 2019) : +0,67 ETPT.

Les notifications complémentaires reçues en 2020 ne portent aucune nouvelle évolution des plafonds d'emplois.

Le plafond d'emplois voté par l'uB au titre de l'exercice 2020 concorde avec la notification ministérielle définitive en date du 17 décembre 2020.

La **prévision budgétaire concernant le plafond 1** évolue ainsi à hauteur de **2 554 ETPT**.

La **prévision budgétaire concernant le plafond 2** n'évolue pas entre 2019 et 2020 et est maintenue à **380 ETPT**.

**Au titre de l'exercice 2020, l'exécution effective de ces plafonds est la suivante :**

Consommation en ETPT	2019	% d'exécution	2020	% d'exécution
Plafond 1	2 351	92,02%	2 355	92,21%
Plafond 2	277	72,89%	273	72,11%
Total exercice budgétaire	2 628	89,54%	2628	89,60%

Le taux d'exécution global est stable par rapport à l'exercice 2019.

L'exécution du **plafond 1** évolue très peu, à hauteur de 92,21% en 2020 contre 92,02% en 2019 (+4 ETPT).

Cette stabilité s'explique par la poursuite des effets du PREF et par l'impact en année pleine de la campagne d'emplois réduite au titre de la rentrée 2019/2020.

L'évolution de l'exécution du **plafond 2** se stabilise également entre 2019 et 2020 (-4 ETPT), après avoir connu une baisse conséquente en 2019 sous les effets du PREF. Le recul constaté en 2020 est consécutif aux effets de la crise sanitaire sur les recrutements, notamment au titre des contrats de recherche.

La consommation globale des plafonds d'emplois n'évolue pas entre les 2 exercices.

## 2. Les crédits budgétaires : autorisations d'engagement et crédits de paiement (tableaux 2 et 3)

### ➤ *Autorisations budgétaires de masse salariale*

L'établissement est soumis à une double contrainte concernant sa masse salariale :

- le respect des plafonds d'emplois notifiés par le ministère,
- le respect de l'enveloppe financière déléguée par ce dernier.

En terme de masse financière, la comparaison entre la prévision budgétaire et son exécution est la suivante :

Masse salariale	2019	2020	Variation	Evolution
Prévision	193 515 083,45 €	197 743 745, 94 €	4 228 662, 49 €	2,19%
Exécution	188 447 059,63 €	189 158 161, 17 €	711 101, 54 €	0,38%

Les **crédits de paiement** de la masse salariale se portent, au titre de l'exercice 2020, à 189 158 161, 17 €, dont 129 190 € de dépenses hors paye (intermittents du spectacle et action sociale).

**La masse salariale a progressé budgétairement entre 2019 et 2020 de 711 101, 54 €, soit +0,38%.**

#### **Rappel GBCP :**

*Il convient de rappeler ici que le tableau 2 concerne la comptabilité budgétaire et ne prend pas en compte l'intégralité des éléments portés en comptabilité générale, notamment pour ce qui concerne les opérations de clôture. Les autorisations budgétaires du tableau 2 retracent ce qui a été réellement décaissé en 2020 (189 158 161, 17 €). En revanche, les éléments de comptabilité générale portés dans le tableau 6 (situation patrimoniale) intègrent les opérations de fin d'exercice (charges à payer et produits à recevoir) ayant vocation à être rattachées comptablement à l'exercice 2020 (188 688 656, 54 €). L'écart entre les deux comptabilités s'explique ainsi par ces opérations de clôture qui n'impactent pas la comptabilité budgétaire, ainsi que par des écritures relatives aux impôts et taxes sur salaires qui, à l'inverse, impactent la comptabilité budgétaire et non la comptabilité générale.*

La progression des dépenses de masse salariale (+0,7M€) est plus importante que celle constatée entre 2018 et 2019 (+0,5M€). Elle reste malgré tout encore contenue sous les derniers effets du plan de retour à l'équilibre financier. La campagne d'emplois de la rentrée 2019/2020, qui s'était révélée encore prudente malgré la sortie du PREF, traduit ses effets en année pleine sur l'exercice 2020, venant ainsi contenir la hausse de la masse salariale.

Cette progression maîtrisée doit être analysée au regard du coût du glissement vieillesse technicité (GVT). Le coût du GVT se porte à 2,2M€ au titre de l'exercice 2020 et pèse complètement sur le budget de l'établissement en l'absence de financement par l'Etat. Ce coût est ainsi absorbé par les campagnes d'emplois, qui se veulent réduites afin de tenir compte de cette contrainte. Il convient également de rappeler que les mesures déployées dans le cadre du PREF continuent à contenir les dépenses de masse salariale.

#### **Les principaux facteurs d'évolution sont les suivants :**

- **Le Glissement Vieillesse Technicité (GVT) : +2,2 M€ en 2020, intégralement supportés par l'établissement** (pour rappel, le dernier financement par l'Etat dont l'établissement ait bénéficié était un financement partiel au titre de l'exercice 2018) ; le coût du GVT évolue de +0,1M€ par rapport à l'exercice précédent ;
- **L'effet de la campagne d'emplois 2019 votée en novembre 2018 (effet année pleine en 2020) et de la campagne d'emplois 2020 votée en septembre 2019 (effet sur 4 mois seulement en 2020) :** les effets de ces campagnes d'emplois pèsent favorablement sur les dépenses de masse salariale et sont valorisées à hauteur de **-1 711 452 € (-1 845 576 € pour les enseignants-chercheurs, et +133 124 € pour les BIATSS)**. Elles intègrent les derniers effets des mesures prises dans le cadre du PREF, impactant 2020 en année pleine, à hauteur de -1,5M€ (-1 684 358 € pour les enseignants-chercheurs et +145 038 € pour les BIATSS).
- L'impact des **mesures PPCR : +0,66 M€** au titre de la revalorisation indiciaire des personnels enseignants et BIATSS ;
- L'impact de la **réévaluation du RIFSEEP (IFSE)** à hauteur de **+37 845 €** ;
- L'impact de la **revalorisation des PEDR** à hauteur de **+ 14 000 €** ;
- L'impact de la **prime COVID** à hauteur de **+ 82 450 €** ;

- L'impact de la **révision des effectifs de santé** à hauteur de **+ 89 576 €** (évolution des personnels hospitalo-universitaires)
  - L'impact de la **prolongation des contrats des doctorants dans le cadre de la crise sanitaire** à hauteur de **+ 109 461 €** ;
  - L'impact de la **réforme des études de santé** : **+ 282 544 €** (recrutements ATER et personnels BIATSS, heures complémentaires) ;
  - **Les heures complémentaires et vacations d'enseignement payées en 2020 (année universitaire 2019/2020) diminuent légèrement de 1 800 heures par rapport à celles payées en 2019 (année universitaire 2018/2019), ce qui représente une diminution d'environ -0,1 M€ (coût chargé).** 171 963 heures complémentaires et vacations d'enseignement ont été payées en 2020 (heures payées dans SAGHE). Les heures complémentaires ont régressé de -1 028h et les vacations de -785h. Ces diminutions s'expliquent principalement :
    - o par la crise sanitaire de 2020
    - o par le changement d'application depuis la rentrée 2019 (passage de Services à SAGHE)
- Il convient de noter que cette diminution est compensée par une augmentation des heures statutaires (environ +3 000 heures), la charge d'enseignement globale reste donc stable pour l'année universitaire 2019-2020
- **La variation des dépenses de masse salariale sur contrats de recherche : -0,95 M€,** régression qui s'accroît par rapport au compte financier 2019, qui portait déjà une baisse de -1,6 M€. Cette tendance baissière s'observe depuis l'exercice 2018.

**Les dépenses hors paie ont régressé à hauteur de 129 490 €** au titre de l'action sociale (effets de la crise sanitaire sur les remboursements de transport) et de la prise en charge des intermittents du spectacle pour les besoins du Pôle Culture. Pour rappel, ces dépenses n'intègrent plus le paiement de la contribution FIPHFP depuis 2017.

L'ensemble de ces éléments impacte mécaniquement les dépenses de masse salariale (rémunérations principales et cotisations sociales), notamment à la hausse sous l'effet du GVT et des mesures PPCR, et à la baisse pour ce qui concerne les derniers effets des mesures d'économie liées au PREF ainsi que les heures complémentaires et vacations.

**Pour ce qui concerne le taux d'exécution budgétaire au titre de l'exercice 2020, l'Université de Bourgogne a exécuté 95,66% de ses prévisions de masse salariale.**

Masse salariale	Budgété	Réalisé	Taux d'exécution
<b>2019</b>	193 515 083,45 €	188 447 059,63 €	<b>97,38%</b>
<b>2020</b>	197 743 745, 94 €	189 158 161, 17 €	<b>95,66%</b>
<b>Variation en valeur</b>	<b>4 228 662, 49 €</b>	<b>711 101, 54 €</b>	
<b>Variation en %</b>	<b>2,19%</b>	<b>0,38%</b>	

Le taux d'exécution des dépenses de masse salariale affiche une régression en 2020. La sous-exécution budgétaire constatée trouve sa principale explication dans le contexte lié à la crise sanitaire connue en 2020. L'ensemble des enveloppes de masse salariale (suppléances, remboursement au titre des transports, réserve de précaution...) n'ont pas été exécutées sur le même niveau que les exercices précédents.

La crise sanitaire a eu un effet de sous-exécution de la charge d'enseignement. Il convient également de noter que la mise en production du logiciel SAGHE, déployé en septembre 2019 au titre du suivi de la charge d'enseignement, génère sur l'exercice 2020 un changement de périmètre et de méthode pénalisant la comparabilité de la charge d'enseignement à 2019. L'analyse au titre du compte financier 2020 se révèle ainsi complexe. Cette complexité sera levée en 2021, à l'issue de deux années d'exploitation du logiciel qui permettront une analyse sur un périmètre similaire.

Le décalage des recrutements ainsi que les modifications post-campagnes d'emplois liées en partie à la crise sanitaire, impactant également une exécution du GVT moindre que celle prévue au budget initial, restent les principaux éléments d'explication de la dégradation du taux d'exécution sur 2020.

➤ **Autorisations budgétaires de fonctionnement**

Les dépenses de fonctionnement hors masse salariale se portent à **29 220 130, 62 € d'autorisations d'engagement** et **28 305 354, 44 € de crédits de paiement**.

Elles sont en nette diminution de **-2 432 021, 01€ (-7,68%)** pour ce qui concerne les AE et de **- 837 920,34 € (-9,11%)** pour ce qui concerne les CP.

**Le taux d'exécution des crédits de paiement de fonctionnement est de 75,58 % :**

Crédits de paiement fonctionnement hors MS et charge d'amortissement	Budgété	Réalisé	Taux d'exécution
2019	38 598 306,99 €	31 143 274,78 €	80,69%
2020	37 449 786, 65 €	28 305 354, 44 €	75,58%
Variation en valeur	-1 148 520, 34 €	-2 837 920, 34 €	
Variation en %	-2,98%	-9,11%	

Il convient de rappeler que les dépenses liées aux amortissements n'ont pas d'impact budgétaire en GBCP. Elles ont un impact en comptabilité générale mais, ne correspondant pas à des dépenses décaissées, elles n'ont pas vocation à intégrer les états budgétaires.

Le **taux d'exécution** régresse par rapport à l'exercice précédent à hauteur de **75,58%**.

Cette régression tient son explication dans les effets de la crise sanitaire, qui a impacté à la baisse la majorité des postes de dépenses.

La reprogrammation des moyens pluriannuels, dans le cadre du budget rectificatif de fin d'exercice, a permis d'ajuster les prévisions budgétaires en tenant compte de l'avancement réel des conventions concernées. Pour rappel, 1 763 305 € ont été reprogrammés entre 2019 et 2020.

A l'inverse, les enveloppes annuelles n'ont pas pu être ajustées dans le cadre de la prévision budgétaire 2020 par manque de visibilité lié au contexte de crise sanitaire. La baisse de l'activité de l'établissement s'est traduite mécaniquement par une baisse équivalente du niveau global des dépenses.

**Au regard des postes comptables, l'analyse des différents postes de dépenses montre que les dépenses directement liées à l'activité de l'établissement sont à la baisse :**

- *Frais de déplacement, de mission et de voyage* : ..... -1 956 822 €
- *Frais de réception* : ..... -419 726 €
- *Electricité* : ..... -541 204 €
- *Gaz* : ..... -161 507 €
- *Fournitures et matériel d'enseignement et recherche* : ..... -226 237 €
- *Subventions au FSDIE* : ..... -273 091 €
- *Frais de nettoyage et de gardiennage* : ..... -184 426 €
- *Honoraires des maîtres de stage de médecine générale* : ..... -143 402 €
- *Formation continue des personnels* : ..... -95 347 €

**A l'inverse, les principales hausses constatées portent sur des postes de dépenses qu'il a fallu renforcer afin de répondre aux besoins de gestion de la crise sanitaire :**

- *Achats de petits matériels et équipements* : ..... +676 416 €
- Cette évolution est marquée par la hausse significative des dépenses informatiques, numériques et audiovisuelles dans le cadre du renforcement des équipements mis à disposition des personnels et des équipements permettant le développement de l'hybridation (poste à la hausse de 61% pour un montant de 883 468 €, dont l'acquisition de 600 ordinateurs portables pour les personnels et étudiants ;)

- *Matières et fournitures non stockées* : .....+360 840 €  
(poste à la hausse de +109%, en raison de l'approvisionnement en gel hydro alcoolique, masques, produits d'entretien...)
- *Redevances de logiciels informatiques* : .....+233 727 €  
(poste à la hausse de +25% en raison de l'acquisition de licences Moodle Pro et Office 365 ayant permis de développer le travail et la formation à distance)

Trois postes sont à la hausse sans lien particulier avec le contexte de crise sanitaire :

- *Chauffage* : ..... +125 045 €
- *Entretien, réparations et contrats de maintenance* : .....+290 587 €
- *Mises à disposition de personnels* : .....+184 247 €  
(en raison de l'intégration du département de maintenance à l'UFR Santé)

Le tableau 3 retrace la consommation des crédits de paiement par destination :

DESTINATION	FONCTIONNEMENT		variation
	Crédits de paiement consommés 2019	Crédits de paiement consommés 2020	
Formation initiale et continue	6 048 344,67 €	5 268 772, 33 e	-779 572, 34 €
Bibliothèques et documentation	1 254 756,87 €	1 182 899, 85 €	-71 857, 02 €
Recherche	5 426 869,89 €	3 954 895, 92 €	-1 471 973,97 €
Diffusion des savoirs et musées	579 009,19 €	367 593, 64 €	-211 415, 55 €
Immobilier	10 535 321,88 €	9 983 964, 93 €	-551 356, 95 €
Pilotage et support	6 157 027,56 €	6 877 875, 92 €	+720 848, 36 €
Étudiants	1 141 944,72 €	669 351, 85 €	-472 592, 87 €
<b>TOTAL CP</b>	<b>31 143 274,78 €</b>	<b>28 305 354, 44 €</b>	<b>-2 837 920, 34 €</b>

L'ensemble des destinations de dépenses encaisse une baisse notable, à l'exception des dépenses relatives aux fonctions pilotage et support, qui ont supporté la majorité des dépenses liées aux équipements nécessaires dans le cadre de la gestion de la crise sanitaire (équipements informatiques, audiovisuels, équipements hygiène et sécurité...).

**Le poids des dépenses de fonctionnement est différent selon le secteur d'activité** : les dépenses de fonctionnement réalisées « hors recherche » s'élèvent à 24 350 458, 52 € (86,03%) et les dépenses relatives au secteur recherche à 3 954 895, 92 € (13,97%).

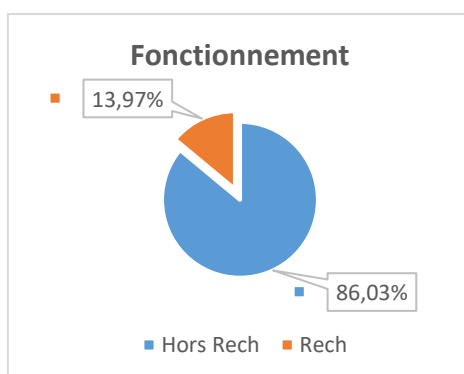



➤ **Autorisations budgétaires d'investissement :**

Les **autorisations d'engagement d'investissement se portent à 16 605 449, 28 €** en 2020 pour une budgétisation de 19 408 908, 36 €.

Concernant les **crédits de paiement**, les dépenses d'investissement de l'exercice 2020 se portent **13 714 601, 82 €** pour une budgétisation de **21 253 537, 94 €**, ce qui représente un **taux d'exécution de 64, 53%**.

DEPENSES D'INVESTISSEMENT	BUDGETE	REALISE	TAUX D'EXECUTION
2019	18 559 743,90 €	12 897 865,13 €	69,49%
2020	21 253 537, 94 €	13 714 601, 82 €	64,53%
Variation en valeur	2 693 794, 04 €	816 736, 69 €	
Variation en %	14,51%	6,33%	

Malgré la reprogrammation de 3 826 337 € de crédits ayant été opérée dans le cadre du BR2 – 2019, le taux d'exécution budgétaire régresse notablement entre 2019 et 2020.

Si les opérations de reprogrammation ont permis de réajuster les prévisions budgétaires au regard de l'exécution connue des programmes pluriannuels, l'incertitude liée aux retards pris en raison de la crise sanitaire n'a pas permis de reprogrammer l'ensemble des crédits de manière suffisamment efficace. De nombreux retards imputables à la crise sanitaire ont perturbé l'acquisition d'équipements, par des retards de livraison conséquents, ainsi que le déroulement des travaux liés à plusieurs opérations patrimoniales.

Il convient de préciser ici qu'une partie des crédits de paiement et des autorisations d'engagement non consommés et n'ayant pas fait l'objet de reprogrammation seront reportés en 2021 par le biais des reports réglementaires pour ce qui concerne les PPI et les contrats de recherche. Ces crédits ont vocation à être consommés sur les exercices à venir.

Malgré un contexte d'exécution défavorable, **les autorisations d'engagement progressent de 4 025 382, 84 €, et les crédits de paiement de 816 736, 69 €.**

Ces évolutions correspondent en partie aux **moyens supplémentaires ouverts au budget en 2020** par prélèvement sur le fonds de roulement destinés à réaliser des opérations patrimoniales, et à assurer l'acquisition d'équipements nécessaires à l'accomplissement des missions de l'université.

L'analyse des différents postes de dépenses met en avant la **progression importante des acquisitions d'équipements et de matériels informatiques à hauteur de +0,8M€,** sous l'effet principal des opérations suivantes :

- Plateforme de pédagogie DAVI (intelligence artificielle) : .....234 000 €
- Jouvence de la messagerie électronique : .....492 358 €
- Logiciel redHat (renforcement du stockage de la messagerie) : .....102 391 €
- Renforcement des infrastructures numérique et cartes connectiques : .....180 886 €
- Serveur de calcul : .....120 000 €
- Datacenter 2è tranche (adjonction de baie) : .....101 792 €
- Renouvellement des infrastructures réseau : .....59 082 €
- Serveur SGBM (Pôle Documentation) : .....47 626 €
- Equipements pédagogiques : .....93 938 €

Parallèlement, les **acquisitions de matériels scientifiques** encaissent une forte baisse de **-1,5M€**. Cette baisse est toutefois à relativiser car de gros équipements avaient été réalisés en 2019 (spectromètres pour un montant de 2,2M€), creusant ainsi l'écart entre 2019 et 2020.

Par ailleurs, l'avancement de plusieurs **programmes immobiliers et travaux de sécurité** participent à la progression des dépenses d'investissement **(+1,3M€)**, notamment en raison des programmes suivants :

- Construction du Learning Center : .....2 370 202 €
- Traitement de l'air : .....1 109 310 €
- Accessibilité : .....120 399 €
- Extension de l'ESIREM : .....84 363 €

- Datacenter 2<sup>e</sup> tranche : .....98 359 €
- Reconstruction des serres : .....56 298 €
- Mise en sécurité des bâtiments : .....82 829 €
- Extension de la médecine préventive : .....35 647 €
- Restructuration ESIREM Ailes G et H Mirande : .....53 715 €
- Travaux de sécurité : .....779 205 €

Enfin, il convient de noter que les **avances versées** en 2020 progressent de **+0,68M€** : il s'agit d'avances versées dans le cadre de l'acquisition de plusieurs gros équipements de recherche.

**Le tableau 3 présente l'exécution des dépenses d'investissement par destination :**

DESTINATION	INVESTISSEMENT		variation
	Crédits de paiement consommés 2019	Crédits de paiement consommés 2020	
Formation initiale et continue	1 487 549,52	1 195 446, 29 €	-292 103, 23 €
Bibliothèques et documentation	9 912,00	72 142, 56 €	62 230, 56 €
Recherche	4 701 174,90	3 328 157, 38 €	-1 373 017, 52 €
Diffusion des savoirs et musées	3 243,86	268 175, 22 €	264 931, 36 €
Immobilier	4 768 810,46	6 456 240, 19 €	1 687 429, 73 €
Pilotage et support	1 887 681,08	2 308 191, 32 €	420 510, 24 €
Étudiants	39 493,31	86 248, 86 €	46 755, 55 €
<b>TOTAL CP</b>	<b>12 897 865,13</b>	<b>13 714 601, 82 €</b>	<b>816 736, 69 €</b>

L'analyse par destination de dépenses montre que les **dépenses relatives à l'immobilier** affichent la progression la plus marquée. Cette progression est directement liée aux moyens supplémentaires déployés afin de réaliser plusieurs opérations de mise en sécurité et de travaux nécessaires à la poursuite des missions de l'université.

Les investissements liés aux **fonctions pilotage et support**, en progression également, concernent les acquisitions de matériel et d'équipements informatiques.

La forte progression des investissements relatifs aux **bibliothèques et à la documentation** s'expliquent par l'acquisition des logiciels SGBM et Affluences. Le domaine « **diffusion des savoirs et musées** » progressent également fortement sous l'effet d'investissements réalisés dans le cadre de l'appel à projet régional au titre des équipements pédagogiques (projet Formation des professionnels de santé).

Inversement, le **secteur de la recherche** encaisse une baisse importante, qu'il convient toutefois de nuancer. Cette baisse ne résulte pas d'un recul de l'activité, mais tient compte du fait que de gros investissements avaient été faits en 2019, creusant ainsi l'écart entre 2019 et 2020.

Les dépenses d'investissement concernent le secteur hors recherche à hauteur de 10 386 444, 44 € (75,73%), tandis que le secteur recherche représente 3 328 157, 38 € (24,27%) des investissements réalisés.

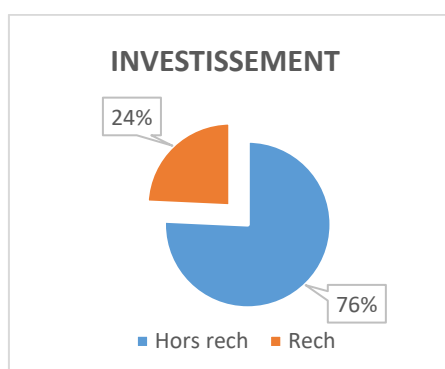

### 3. Les recettes

Les recettes budgétaires correspondent aux recettes réellement encaissées par l'établissement. Les recettes sont par principe globalisées, et par exception fléchées. L'établissement a fait le choix de ne pas avoir de recettes fléchées en 2020. Par ailleurs, la GBCP ne permet plus de distinction entre les recettes budgétaires de fonctionnement et celles d'investissement.

**Les recettes de l'établissement se portent à 236 527 589, 26 € au titre de l'exercice 2020 contre 238 280 776, 33 € en 2019. Elles encaissent une baisse de -1 753 187, 07 € (soit -0,74%).**

Cette évolution tranche avec celle connue lors des précédents exercices, qui ont affiché une progression favorable des recettes. Le niveau des recettes subit les effets directs de la crise sanitaire, traduisant notamment un net recul des recettes propres.

Globalement, le **taux d'exécution** des recettes en 2020 est de **93,90%**. Il est en légère baisse par rapport à l'exercice 2019 (95,23%) :

Recettes	Budgété	Réalisé	Taux d'exécution
2019	250 216 303,12 €	238 280 776,33 €	95,23%
2020	251 893 348, 60 €	236 527 589, 26 €	93,90%
Variation en valeur	1 677 045, 48 €	-1 753 187, 07 €	
Variation en %	0,67%	-0,74%	

#### ➤ *La subvention pour charges de service public (SCSP)*

La SCSP notifiée progresse de **+2 252 622 €** en 2020. Cette progression est plus importante que celle constatée entre 2018 et 2019, et correspond au financement de plusieurs mesures nationales.

**La notification définitive du 17 décembre 2020 porte le montant total à 199 444 660 € :**

SCSP	2019	2020	Variation en valeur	Variation en %
Masse salariale	177 181 884 €	179 312 278 €	2 130 394 €	+1,20%
Fonctionnement (mise en réserve déduite)	20 010 155 €	20 132 382 €	122 227 €	+0,61%
<b>TOTAL</b>	<b>197 192 039 €</b>	<b>199 444 660 €</b>	<b>2 252 622 €</b>	<b>+1,14%</b>

Il convient de noter que la notification au titre de 2020 déduit la réserve de précaution à la source, alors qu'elle était bien identifiée auparavant. Ainsi, la SCSP 2019 a été retraitée afin de respecter le même périmètre.

L'analyse détaillée de la SCSP reste relativement complexe dans la mesure où son périmètre évolue tous les ans, les intitulés des différentes lignes de la notification n'étant pas stables d'un exercice à l'autre. La déduction de la réserve de précaution à la source de la dotation de fonctionnement perturbe cette année l'analyse des écarts.

Malgré tout, les évolutions suivantes peuvent être dégagées :

- **La dotation de fonctionnement affiche une légère progression de +122 227 € entre 2019 et 2020.**

Les évolutions principales correspondent aux crédits notifiés au titre du DSG 2019/2020-phase 2 (100 000 € pour le projet FabLab) et à la dotation sûreté (110 000 €). Inversement, la SCSP prévoyait au titre de l'exercice précédent des financements exceptionnels n'ayant pas été reconduits en 2020 (-117 000 € au titre de Bienvenue en France).

- **La dotation de masse salariale progresse de +2 130 394 € entre 2019 et 2020.**

Cette évolution, plus importante que celle connue entre 2018 et 2019, correspond principalement :

- au *financement de mesures nationales* (664 570 € au titre du PPCR, 37 845 € au titre de la révision de l'IFSE pour les filières administrative et sociale, 26 667 € au titre de la mise en œuvre du congé pour projet pédagogique notamment)
- aux *moyens notifiés au titre de la Loi Orientation et Réussite des Etudiants (ORE)* : au titre du dispositif Oui-si et des places supplémentaires pour 204 309 €
- aux *moyens notifiés au titre de la réforme des études de santé* : 334 544 € au titre des effectifs étudiants et de la transformation pédagogique,
- aux *moyens notifiés dans le cadre de la crise sanitaire* : 303 019 € au titre du tutorat étudiant, 82 450 € au titre de la prime COVID, 182 614 € au titre de la prolongation des contrats doctoraux,
- au *financement acquis dans le cadre du DGS 2019/2020 – phase 2* : projet QVT pour 107 600 €.

Le financement du **Partenariat Public Privé** est notifié en dotation de fonctionnement pour **932 000 €, en légère baisse**. En revanche, la SCSP n'intègre plus, depuis 2017, les crédits d'investissement du PPP qui sont notifiés en dotation en fonds propres (notification de 650 000 € reçue distinctement de la SCSP).

La notification ministérielle finale progresse ainsi de 2 252 622 € en 2020.

Elle intègre la totalité des crédits reçus par l'établissement, aucune notification par courrier distinct de la notification ministérielle n'ayant été reçu en 2020.

➤ **Les autres financements de l'Etat**

Les autres financements de l'Etat se portent à **5 660 530, 58 €** en 2020, contre 4 872 504, 39 € en 2019, en **progression de +788 026, 19 €**.

Cette progression est nettement plus importante que celle connue au titre du compte financier précédent, qui portait une progression de ces recettes de +65 368 €.

L'évolution est contrastée entre le **secteur hors recherche, qui affiche une très légère progression de 6 349 €**, et le secteur **recherche en forte hausse de +781 676 €**.

Le **secteur hors recherche**, stable par rapport à l'exercice précédent, n'appelle aucune remarque particulière.

La **progression constatée repose majoritairement sur le secteur de la recherche**. Trois principales évolutions sont à noter :

- les *encaissements de recettes émanant du FUI* progressent de +655 973 €, sous l'effet principal du versement du solde de l'opération EXICHOL-SYMPPA, attendu depuis 2017, pour un montant de 605 000 € ;
- les *encaissements au titre de versements de la DRRT dans le cadre du CPER* : 1,1M€ de subventions ont été accordées en 2020, contre 0,7M€ en 2019, au titre desquelles 90% sont versées dès la signature des contrats, justifiant ainsi une progression de +380 122 € ;
- les encaissements liées aux *subventions des services déconcentrés de divers ministères* régressent de - 149 184,92 €.

	2019	2020	Variation en valeur	Variation en %	Taux d'exécution
<b>Autres financements de l'Etat</b>	4 872 504,39 €	5 560 553, 58 €	+788 026, 19 €	+16,17 %	83,65 %

### ➤ *La fiscalité affectée*

La fiscalité affectée émane uniquement de la CVEC (contribution vie étudiante et campus) mise en place à compter du 1<sup>er</sup> juillet 2018.

L'encaissement de la CVEC se porte, au titre de l'exercice 2020, à **1 887 544,03 €**, en légère régression de **-186 356, 94 €**.

Les encaissements liés à la CVEC intègrent les versements au titre de deux années universitaires :

- **Année universitaire 2019/2020 : 1 292 866, 01 €** ont été encaissés en 2020 (sur une recette totale de 1 853 213, 03 €, le solde ayant été encaissé sur l'exercice 2019 au titre du 1<sup>er</sup> versement) ;
- **Année universitaire 2020/2021 : 594 678 €** encaissés en novembre 2020 au titre du 1<sup>er</sup> versement correspondant au montant estimé sur la base des effectifs étudiants inscrits au 15 octobre 2020 (28 318 étudiants) : 41 € par étudiants proratisés à 50%.

Le taux d'exécution de cette recette se porte à 76,87% :

	2019	2020	Variation en valeur	Variation en %	Taux d'exécution
Fiscalité affectée CVEC	2 073 900,97 €	1 887 544, 03 €	-186 356, 94 €	-8,99%	76,87 %

Le taux d'exécution budgétaire est toutefois faussé : le 1<sup>er</sup> versement (568 109 €) a fait l'objet d'une double comptabilisation et a été budgétisé à tort au budget initial et au BR1.

### ➤ *Les autres financements publics*

Les autres financements publics se portent à **11 092 868, 03 € en 2020**, en régression de **- 692 324,72 €**.

Les autres financements publics intègrent principalement les financements émanant de l'ANR, les fonds européens et les financements régionaux du CRBFC et des autres collectivités territoriales.

L'évolution est contrastée entre le **secteur de la recherche**, qui encaisse une très forte diminution de **- 2 323 908 €**, et le secteur **hors recherche** qui progresse, lui, de **+1 631 583 €**.

Le **tableau 3** permet de constater que les principales évolutions sont les suivantes :

- **ANR** : financements encaissés à hauteur de 1 839 568, 42 €, contre 1 774 372,75 € en 2019, soit une légère hausse de **65 195, 67 €**.  
Cette hausse résulte principalement de l'effet cumulé entre les recettes issues de FORTHEM (+0,129M€) et la baisse globale constatée sur les recettes de l'ANR, dont les projets sont dorénavant portés par la COMUE UBFC.
- **Fonds européens** : financements encaissés à hauteur de 1 285 328, 39 €, contre 1 474 596,54 € en 2019, soit une **baisse de -189 268, 15 €**.  
Ce recul résulte également d'une baisse globale des financements issus des programmes européens, majoritairement portés par la COMUE UBFC depuis sa création. Cette tendance baissière est constatée depuis plusieurs exercices. Il convient également de noter un recul des recettes issues du FEDER (-0,226M€). Le terme du master VIBOT (IUT Le Creusot) génère un recul de 0,1M€. En revanche, 0,323M€ ont été encaissés au titre du projet FORTHEM.
- **Région** : financements encaissés à hauteur de 5 222 703, 76 €, contre 5 672 817,16 € en 2019, soit une **baisse de -450 113, 40 €**.  
Cette baisse résulte de l'effet cumulé de plusieurs versements impactant à la hausse les recettes encaissées (+1,4M€ au titre de plusieurs opérations immobilières, principalement l'extension du Datacenter ; +0,540 M€ au titre du financement du département de maïeutique), et d'une diminution de financements liée au contexte (-1,4M€ au titre des conventions de recherche, liés à un décalage des dépenses sur les nouveaux contrats 2018/2021 ; -0,367M€ au titre des appels à projets équipements pédagogiques et vie étudiante ; -0,530 M€ au titre de la formation continue, la

subvention d'équilibre au titre de l'apprentissage ayant été facturée fin 2020 mais encaissée en janvier 2021).

- **Autres collectivités** : 2 745 267,46 € contre 2 858 213,27 € en 2019, soit une **baisse de -110 945 €**, liée principalement à un décalage dans l'encaissement de la subvention versée par l'agglomération de Nevers pour le fonctionnement de l'ISAT.

	2019	2020	Variation en valeur	Variation en %	Taux d'exécution
<b>Autres financements publics</b>	11 785 192,75 €	11 092 868, 03 €	-692 324, 72 €	-5,87 %	60,27 %

### ➤ *Les ressources propres*

Les ressources propres se portent à **18 441 986, 62 €**, en régression de -3 915 152, 60 € par rapport à 2019.

Cette régression constitue l'un des principaux marqueurs de l'évolution constatée entre les exercices 2019 et 2020. Elle est principalement liée aux effets de la crise sanitaire sur l'activité de l'établissement et sur les retards ou décalages pris dans la facturation des recettes issues de l'apprentissage, notamment en raison de la réforme du financement. La baisse conséquente de la taxe d'apprentissage n'a pas été compensée par les recettes issues des coûts contrats. Si ces recettes ont bien un impact sur le résultat comptable, elles n'intègrent en revanche pas à ce stade les encaissements constatés sur l'exercice, générant ainsi un décalage de trésorerie.

Cette régression des recettes encaissées porte principalement sur le **secteur hors recherche, qui accuse une baisse conséquente de -3 579 012 €**, alors que les recettes encaissées sur le **secteur recherche régressent de -336 140 €**.

Le tableau 3 des recettes par origine permet d'établir les principaux constats suivants :

- **Formation continue, VAE et droits spécifiques : -519 597 €**

Cette forte variation résulte de plusieurs éléments :

- D'une part, une *variation positive de +0,994M€* est à constater suite à un changement de périmètre comptable ayant un impact sur les fonds de recettes dérivés : trois conventions de financement (IFRIA et CFA du Supérieur pour l'IUT Dijon Auxerre, ITII pour l'ISAT) sont dorénavant imputées sur le fonds FC/VAE/droits spécifiques, alors qu'ils étaient imputés préalablement sur le fond Autres recettes.
- D'autre part, une *variation négative de -0,297M€* est constatée sur les droits encaissés au titre des formations dispensées par l'UTB et par l'OCIM.
- Enfin, une *variation négative de -1,249M€* est constatée sur les recettes issues de la formation continue. Cette baisse conséquente revêt deux explications principales : un accroissement du retard de facturation constaté depuis plusieurs exercices, aggravé par les effets de la crise sanitaire (pour rappel, l'exercice 2019 avait encaissé une baisse de -0,376M€ sur ces recettes) ; une facturation tardive des recettes issues de l'apprentissage (coûts-contrats) n'ayant pas permis un encaissement sur l'exercice (1M€). Les effets financiers de ces coûts-contrats ne sont pas perceptibles en terme d'encaissement sur l'exercice 2020 et génèrent ainsi un décalage de trésorerie.

Il est également à noter que plusieurs formations n'ont pas pu être organisées en raison du contexte sanitaire, générant ainsi une perte.

- **Taxe d'apprentissage : -2 263 743 €**

Cette forte régression est directement liée à la réforme du financement de l'apprentissage (loi du 5 septembre 2018). La taxe d'apprentissage a été supprimée au profit de la Contribution Unique à la Formation Professionnelle et à l'Alternance (CUFPA), dont l'assiette de calcul a été réduite. Le financement de l'apprentissage se fait désormais par un autre processus, le « coût-contrat », correspondant à un financement moyen par apprenti.

- **Prestations de recherche et valorisation : -1 121 759, 03 €**, résultant principalement de prestations de recherche sur contrats de valorisation et d'inscriptions à colloques. Ce poste encaisse une baisse conséquente sous les effets directs de la crise sanitaire (fonctionnement ralenti, voire inexistant sur certaines périodes, des plateformes de recherche).
- **Droits nationaux : -169 008 €**  
La baisse des droits nationaux est discordante avec la hausse des effectifs constatée : progression de 730 étudiants (évolution constatée au 15 janvier). Elle est faussée par un rattrapage des encaissements qui avaient été réalisés sur l'exercice précédent, en lien avec l'inscription des étudiants des IFSI et IRTESS au titre des années 2018/2019 et 2019/2020, venant ainsi creuser défavorablement l'écart constaté entre 2019 et 2020.
- **Autres recettes hors recherche : -787 747 €**  
Cette baisse résulte mécaniquement du changement de périmètre de gestion des conventions de l'IUT Dijon Auxerre (IFRIA et CFA du Supérieur) et de l'ISAT (ITII), ces recettes impactant dorénavant le fond FC/VAE/droits spécifiques comme évoqué précédemment.

	2019	2020	Variation en valeur	Variation en %	Taux d'exécution
<b>Ressources propres</b>	22 357 139,22 €	18 441 986, 62 €	-3 915 152, 60 €	-17,51 %	71,90%

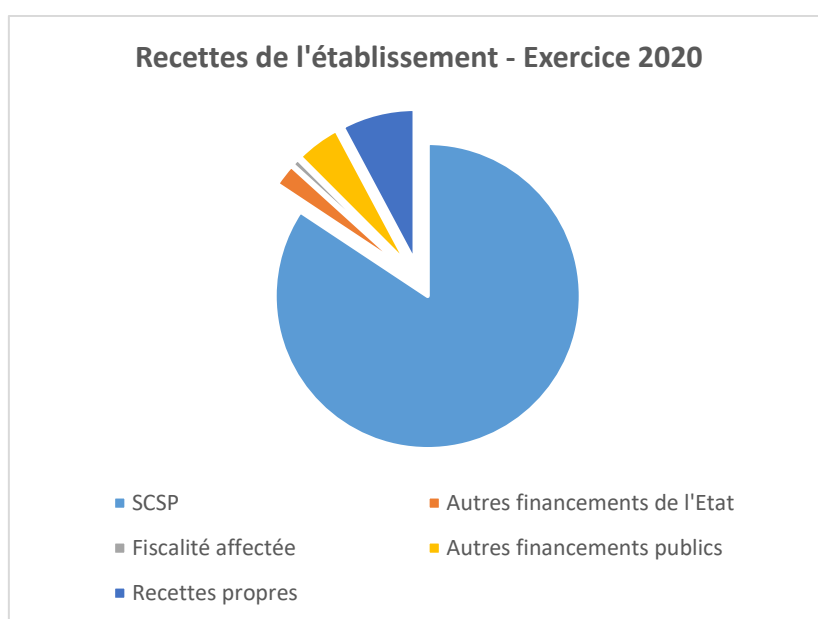

#### 4. Le solde budgétaire

Il traduit la différence entre la consommation des crédits de paiement et les recettes réellement encaissées.

Le solde budgétaire entre les dépenses effectuées à hauteur de 231 178 117, 43 € et les recettes encaissées à hauteur de 236 527 589, 26 € est ainsi **excédentaire de 5 349 471, 83 €**.

## **II – L'équilibre financier : tableau 4 (Equilibre financier), et tableau 5 (Opérations pour compte de tiers)**

Le tableau d'équilibre financier permet d'apprécier l'équilibre du budget soumis au vote.

Il met en évidence les besoins et les moyens mobilisables par l'établissement pour couvrir l'ensemble des opérations ayant un impact sur la trésorerie, qu'il s'agisse d'opérations budgétaires ou non.

Le tableau 4 fait apparaître un **abondement de la trésorerie à hauteur de 6 928 400, 19 €** au titre de l'exercice 2020.

Le tableau 5 précise le détail des décaissements et des encaissements concernés.

### **Les besoins de financement (décaissements) se décomposent ainsi :**

- 1 812, 49 € au titre de remboursements de cautions (cautions de clés ou de badge d'accès) et de nouveaux prêts (prêts d'action sociale)
- 2 524 246, 07 € au titre d'opérations pour le compte de tiers : il s'agit d'opérations qui impactent la trésorerie de l'établissement mais qui n'ont pas été intégrées aux prévisions budgétaires (opérations détaillées dans le tableau n°5 des opérations pour compte de tiers)
- 151 258, 44 € au titre d'autres décaissements sur comptes de tiers : il s'agit notamment de décaissement avant ordonnancement principal (prélèvements).

### **Les financements destinés à couvrir ces besoins (encaissements) émanent :**

- du solde budgétaire excédentaire à hauteur de 5 349 471, 83 € ;
- de dépôts et cautionnement à hauteur de 2 975 € (clés, badges) ;
- d'opérations pour le compte de tiers à hauteur de 3 763 954, 85 € droits d'inscription des doctorants reversés à UBFC, bourses AMI, programme de mobilité, fonds européens, TVA... ;
- d'encaissements sur comptes de tiers à hauteur de 489 315, 51 € : recettes à classer ayant été encaissées mais en attente de rapprochement ou d'émission de titre de recette.

**Le tableau 4 permet de constater que les encaissements sont supérieurs aux décaissements à hauteur de 6 928 400, 19 €, traduisant ainsi un abondement de la trésorerie.**

## **III – La trajectoire financière de l'établissement**

### **1. Analyse des agrégats budgétaires**

Les agrégats budgétaires permettent d'analyser la soutenabilité du budget de l'établissement et sa situation financière.

#### **➤ Les restes à payer**

Le niveau des restes à payer traduit les autorisations d'engagement consommées mais non soldées par un paiement.

Les restes à payer initiaux s'élevaient, en début d'exercice, à 22 886 534, 10 €.

**Les restes à payer s'élèvent à +3 805 623, 64 € au titre de l'exercice 2020, portant ainsi le niveau final des restes à payer à 26 692 157, 74 €.**

Il convient de préciser que ce niveau intègre les autorisations d'engagement du PPP qui seront soldées par un paiement sur les exercices à venir (durée restante : 20 ans).

Les restes à payer relatifs au PPP se portant à 17,740M€, **le niveau des restes à payer réels de l'établissement est de 8,952M€.**



Le niveau des restes à payer connaît une progression très importante entre 2019 et 2020 (+111%), qui trouve son origine dans les retards de commandes et de livraisons consécutifs à la crise sanitaire. Beaucoup de commandes ont dû être reportées au dernier trimestre de l'exercice au regard du contexte lié au confinement et à la reprise progressive de l'activité de l'établissement. Par ailleurs, de nombreux retards de livraison ont empêché la réception et le paiement des commandes concernées sur l'exercice. 40% des RAP concernent des dépenses patrimoniales, liées aux programmes immobiliers, 20% concernent des commandes informatiques, et 13% concernent des commandes de matériel de recherche dont la livraison est attendue sur 2021.

Ce point méritera une grande attention dans la mesure où les RAP consommeront des crédits de paiements ouverts au titre de l'exercice 2021.

### ➤ *Le solde budgétaire*

Il traduit la différence entre la consommation des crédits de paiement et les recettes réellement encaissées.

**Le solde budgétaire se porte à 5 349 471, 83 € au titre de l'exercice 2020.** Il régresse de **-443 104, 96 €** par rapport à l'exercice 2019.

Ce solde budgétaire résulte du niveau des dépenses (231 178 117, 43 €) et des recettes (236 527 589, 26 €) constaté sur l'exercice 2020.

**Le niveau des dépenses recule de -1 310 082 €, impactant ainsi favorablement le solde budgétaire, tandis que le niveau des recettes régresse de -1 753 187 €, générant un impact défavorable sur le solde. Ces évolutions expliquent la variation globale constatée sur le solde budgétaire.**

La variation du niveau des dépenses s'inverse sur l'exercice 2020 par rapport aux exercices précédents où la tendance était haussière. Les effets de la crise sanitaire sur l'activité de l'établissement en sont la principale explication, générant une baisse significative des dépenses de fonctionnement (-2,837M€), tandis que les dépenses de masse salariale (+0,711M€) et d'investissement (+0,816M€) progressent dans une moindre mesure.

L'exercice est également marqué par un recul du niveau des recettes. La hausse de la SCSP (+2,252M€) et des autres financements de l'Etat (+0,788M€) ne suffisent pas à compenser la baisse significative des autres recettes, notamment des ressources propres (-3,915M€). Le contexte de crise sanitaire a également ici un effet important sur les recettes issues de l'activité de l'établissement. Le retard de facturation constaté sur les recettes issues de la formation continue et de l'apprentissage constitue la seconde explication du recul des recettes propres. Ce retard, imputable pour partie à la crise sanitaire, est également lié à la modification du processus de facturation issu de la refonte des organismes financeurs (OPCO). Il vient aggraver le retard déjà constaté sur l'exercice précédent.

Il convient ici de rappeler que le solde budgétaire traduit les encaissements effectivement réalisés en 2020, même si les opérations doivent être rattachées comptablement à un autre exercice, expliquant ainsi l'écart constaté entre le solde budgétaire et le solde comptable.

Le **poids des opérations pluriannuelles** impacte favorablement le solde budgétaire : les PPI, la formation continue, les contrats de recherche et les contrats d'enseignement génèrent un **excédent de + 447 398, 29 €**. L'excédent dégagé par la formation continue en est la principale explication. Il convient toutefois de remarquer que cet excédent encaisse une forte baisse sous l'effet des retards de facturation indiqués plus haut.

Le solde budgétaire final de l'exercice est en nette amélioration par rapport au solde prévisionnel au sortir du dernier budget rectificatif (- 4,553 M €).

L'écart entre la prévision budgétaire et l'exécution réelle des crédits se creuse au titre de l'exercice 2020. Les taux d'exécution budgétaire régressent sur l'ensemble des masses de dépenses et de recettes. La crise sanitaire joue un rôle important dans ce constat, ayant généré un manque de visibilité sur les capacités de l'établissement à exécuter le budget prévu, tant en dépenses qu'en recettes, que le budget rectificatif de reprogrammation n'a pas permis de corriger.

L'excédent budgétaire traduit une augmentation de la trésorerie à montant égal, qui apparaît dans le tableau 4 d'équilibre financier.

## 2. Analyse des opérations pluriannuelles (tableau 9)

Le tableau 9 permet d'apprécier la soutenabilité des opérations pluriannuelles et la manière dont elles impactent le solde budgétaire.

**L'analyse des écarts entre les recettes et les crédits de paiement permet de constater un excédent de 447 398, 29 €, en régression par rapport à 2019 (2 469 308, 16 €).**

Cet excédent peut s'expliquer ainsi :

- **Opérations de recherche** : 6 782 256, 91 € de recettes réalisées pour 7 261 861, 66 € de crédits de paiements décaissés, soit un **solde déficitaire de -479 604, 75 €**, en progression par rapport à 2019.
- **PPI** : **4 020 380,04 €** de recettes réalisées pour 4 626 407, 92 € de crédits de paiements décaissés, soit un **solde déficitaire de - 606 027,88 €**, en hausse par rapport à 2019.
- **Opérations de formation continue** : 3 838 964, 38 € de recettes réalisées pour 2 461 426 € de crédits de paiements décaissés, soit un **solde excédentaire de +1 377 538, 38 €** en très forte baisse par rapport à 2019 (4 057 608, 82 €). Ce recul est imputable à une nette régression des recettes encaissées, en baisse de -3,1M€ entre 2019 et 2020. Cette baisse est imputable à un retard de facturation conséquent, aggravé par la crise sanitaire et la transformation du régime des organismes de financements (OPCO) complexifiant le processus de facturation. Pour rappel, les recettes de la formation continue avaient déjà encaissé une baisse de -0,4M€ entre 2018 et 2019.
- **Contrats d'enseignement** : 1 893 810, 98 € de recettes réalisées pour 1 738 318, 44 € de crédits de paiement exécutés, soit un **solde excédentaire de +155 492, 54 €**.

Ainsi, les opérations pluriannuelles pèsent favorablement sur le solde budgétaire sous l'effet d'un excédent global de **+447 398,29 €**

Cet excédent est en forte régression en raison du recul de l'excédent constaté au titre de la formation continue. Le solde bénéficiaire de la formation continue et des contrats d'enseignement génère un abondement de la trésorerie, tandis que les contrats de recherche et les PPI dégagent des déficits traduisant à l'inverse une avance de trésorerie par l'établissement.

**L'analyse plus détaillée des opérations de recherche et des PPI permet d'identifier le poids de ces opérations. Le solde total de ces opérations est de -1 085 632, 63 € et peut se décomposer ainsi :**

- **Déficit de -1,8M€ au titre des conventions 2016 et antérieures** : ce déficit est lié à l'avancée des travaux du Learning center sur 2020 (3,9M€ de décaissement contre 1,2M€ d'encaissement en 2020)
- **Excédent de 0,8M€ au titre des conventions 2017**, lié à l'encaissement des soldes de financement suite aux justifications financières établies fin 2019 et début 2020 (encaissements en 2020)
- **Déficit de -0,32M€ au titre des conventions 2018**, lié à l'avancement des contrats concernés, dont les soldes sont attendus à partir de 2021
- **Déficit de -1,83M€ au titre des conventions 2019**, cumulant un excédent au titre de programmes patrimoniaux (+0,614M€) tandis que les opérations de recherche, en phase de démarrage, sont déficitaires de -2,45M€
- **Excédent de +2,12M€ au titre des conventions 2020**, correspondant à l'encaissement de plusieurs avances sur programmes patrimoniaux (extension du Datacenter, projet TIGRE), ainsi que sur plusieurs contrats de recherche (versements d'acomptes à la signature des conventions)

### 3. Analyse des agrégats comptables

Le résultat comptable et la capacité d'autofinancement connaissent une hausse importante par rapport à 2019, pour s'établir à un niveau qui permet d'accroître le fonds de roulement de l'établissement et d'assurer des marges de manœuvre permettant d'envisager les investissements sur les exercices à venir.

#### ➤ *Le compte de résultat*

Le résultat se porte à **13 135 725,53 €** en 2020, en augmentation de +4 036 733,75€ par rapport à 2019 :

	2019	2020	Evolution
<i>Excédent Brut d'Exploitation</i>	14 048 956,61	18 441 292,59	4 392 335,98
Résultat d'exploitation	10 013 575,13	14 030 368,15	4 016 793,02
Résultat financier	-914 583,35	-894 642,62	19 940,73
	9 098 991,78	13 135 725,53	4 036 733,75

#### *Evolution du résultat depuis 2012 (avec prélèvement sur FDR en 2015) :*

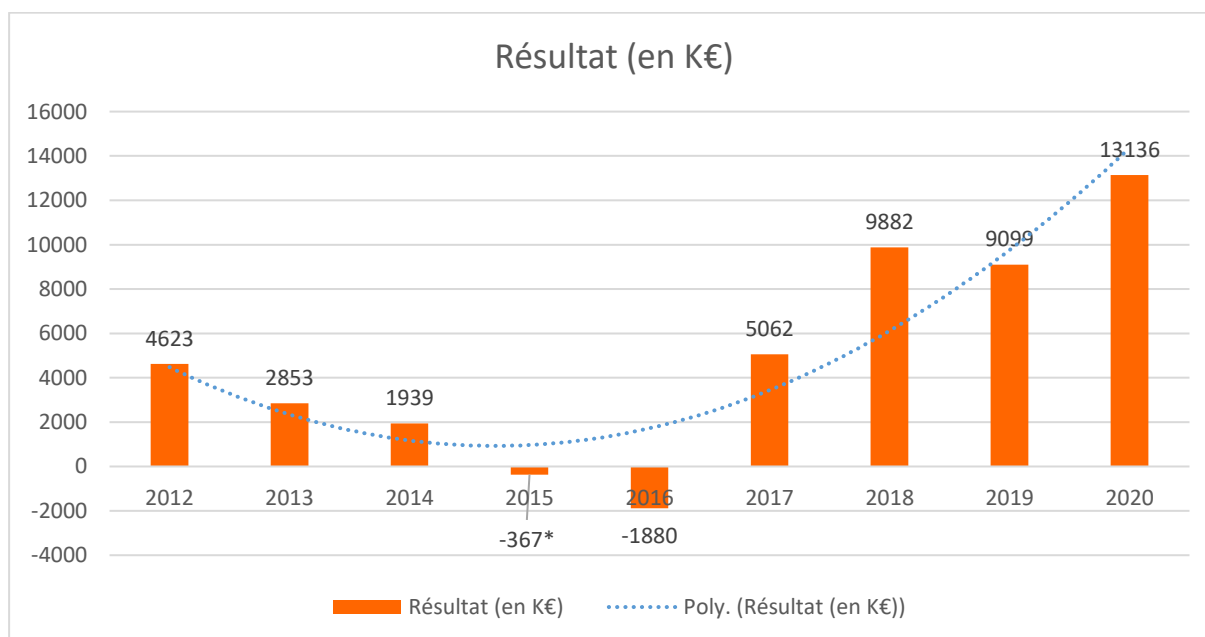

\* Déficit comptable lié à la baisse de la SCSP d'un montant de 1,033 M€ (mesure nationale)

Après une baisse régulière de 2012 à 2016, le résultat de l'exercice continue de présenter une progression tendancielle. Toutefois, par rapport à 2019, cette hausse est davantage conjoncturelle.

Le résultat 2020 se décompose ainsi :

RESULTAT	2020	2019	Evolution
Charges :			
Charges de fonctionnement hors personnel	27 528	30 790	-3 262
Charges de personnel	188 689	188 292	396
Dotations aux amortissements et provisions	18 330	18 595	-265
Charges financières	897	915	-18
<b>TOTAL CHARGES</b>	<b>235 444</b>	<b>238 592</b>	<b>-3 148</b>
Produits :			
SCSP	199 445	197 254	2 191
autres subventions	8 641	10 313	-1 672
Ressources propres	24 638	23 736	902
Produits de la fiscalité	1 935	1 859	76
Reprises	13 918	14 528	-610
Produits financiers	3	0	2
<b>TOTAL PRODUITS</b>	<b>248 580</b>	<b>247 691</b>	<b>889</b>
	13 136	9 099	4 037

La progression marquée du résultat entre 2019 et 2020 est avant tout la conséquence d'une baisse importante des charges (-3,1M€), conjuguée à une hausse plus mesurée des produits (+0,9M€)

**Concernant les charges d'exploitation**, leur baisse provient essentiellement des charges de fonctionnement hors personnel, en diminution de -3,3M€.

Parmi ces baisses, on relève notamment :

- Les frais de mission, pour -2,1M€
- Les frais de réception, pour -0,5M€
- Les fluides, pour -0,5M€
- Les prestations de services diverses, pour -0,7M€ (dont par exemple - 0,1M€ pour les prestations de nettoyage)

En revanche, les achats de fournitures sont en augmentation notable, de + 0,85M€ (achats informatiques notamment), dans le but de répondre aux besoins de matériels de télétravail et d'enseignement à distance.

Les charges de personnel, après la nette baisse constatée en 2018 (-1,8 M€) sous l'effet du PREF affichent une hausse relativement contenue (+ 0,4M€), après celle déjà constatée entre 2018 et 2019 (de +0,7M€). Les charges issues des écritures de clôture baissent de 0,3M€, tandis que celles issues des écritures de paie augmentent de 0,8M€. Parmi ces dernières :

- Les rémunérations brutes augmentent de + 0,8M€
- Les rémunérations accessoires (vacations et heures complémentaires) sont en revanche en légère baisse, de - 0,2M€
- Les cotisations augmentent de +0,2M€

**La charge d'amortissement** reste stable, après une hausse relative entre 2018 et 2019 (+0,55M€). Toutefois, il convient de nuancer cette stabilité par le fait suivant : un certain nombre d'actifs immobiliers, s'agissant des groupes de composant 1 (correspondant à la peinture et au 1er équipement mobilier) des bâtiments remis en dotation par l'Etat et les collectivités, et réévalués par France Domaines en 2012, ne sont plus amortis depuis la clôture 2019. Ces biens, étaient en effet amortis sur 8 ans à compter du 01/01/2012. Cela a induit une baisse d'amortissement de 0,7M€, qui a ainsi compensé la charge d'amortissement nouvelle engendrée par les investissements récents. In fine, au regard de la variation des reprises de financements d'actifs (en diminution de -0,6 M€), la variation des amortissements nets (représentant la part non financée) s'élève à +0,3M€.

**Les produits d'exploitation** augmentent sous l'effet de la progression de la SCSP et des produits issus des couts contrats de l'apprentissage, supérieure à la baisse des autres postes de produit.

La *subvention de charge de service publique* enregistre une progression, de +2,2M€, représentative des crédits nouveaux notifiés en décembre.

En revanche, les *autres subventions*, tous financeurs confondus, sont une nouvelle fois en baisse (-1,7 M€), notamment :

- Les financements en provenance de l'ANR, d'un montant de 1 496 k€, en baisse de 382 k€ par rapport à 2019,
- Les financements de la Région, d'un montant de 2 311 k€, en baisse de 172 k€,
- Les financements FEDER, d'un montant de 711 k€, en baisse de 277 k€
- Les autres financements publics, d'un montant de 2 047 k€, en baisse de 115 k€

Il est à noter que ces évolutions négatives peuvent être la conséquence de la baisse d'activité de l'établissement suite à la crise sanitaire, s'agissant de subventions conditionnées aux dépenses.

En revanche, les *ressources propres* connaissent une augmentation de 0,9M€.

D'une part, le produit de la formation par apprentissage connaît une forte hausse (+4,1M€), tandis que d'autre part, le produit de la taxe d'apprentissage enregistre une baisse d'un niveau moindre (- 2,2M€), toutes deux consécutives de la réforme de l'apprentissage portée par la loi n° 2018-771 du 5 septembre 2018, dite « pour la liberté de choisir son avenir professionnel », et mise en œuvre à compter de 2020. Ainsi, sous l'effet de cette réforme, les établissements d'enseignement ne sont plus destinataires, à compter de l'exercice 2020, de la part appelée « quota » (à hauteur de 87%) de la taxe d'apprentissage à laquelle sont assujetties les entreprises. En revanche, cette part est désormais attribuée à la rémunération, sous forme de coûts-contrats, par les Opérateurs de Compétences aux organismes délivrant des formations par apprentissage (dont l'université de Bourgogne), en contrepartie de la prestation délivrée.

Au total, les produits de l'apprentissage, issus des prestations liées aux coûts-contrats (5,4M€) et de la taxe d'apprentissage (1,2M€), connaissent de manière globale une augmentation de +1,9M€, sous l'effet notamment d'une hausse marquée du nombre d'inscriptions (1451 étudiants inscrits en formation par apprentissage au 15/01/21 au titre de l'année 2020/2021, contre 815 à date équivalente au titre de l'année 2019/2020, soit une hausse de 78%).

En outre, tous les autres produits constitutifs des ressources propres sont en baisse globale de 1M€, notamment :

- Les produits de formation continue, d'un montant de 7 417 k€, en baisse de 270 k€, après plusieurs exercices en hausse (+ 714 k€ entre 2017 et 2018, et +181 k€ entre 2018 et 2019)
- Les prestations de recherche, d'un montant de 1 068 k€, en baisse de 161 k€
- Les autres produits de gestion courante, d'un montant de 243 k, en baisse de 304 k€
- Les droits d'inscription, en baisse globale de -131K€, constitués des droits nationaux à hauteur de 7 417k€, en baisse de - 369 k€, et des droits spécifiques à hauteur de 1 312 k€, en légère augmentation de + 237 k€.

Le produit de la CVEC, d'un montant de 1,9M€, reste stable.

Enfin, les reprises de quote-part de subvention baissent de -0,6M€. Il s'agit d'une baisse purement mécanique, qui s'explique par la fin de l'amortissement mentionnée supra touchant les groupes de composants 1 des bâtiments réévalués par France Domaines en 2012.

Le résultat financier, d'un montant de -0,9M€, constitué principalement de la charge d'intérêt du Partenariat Public-Privé, reste stable.

In fine, la forte progression du résultat s'explique par des évolutions conjoncturelles :

- La forte baisse des charges de fonctionnement hors personnel, sous l'effet de la crise sanitaire, tandis que les produits issus des ressources propres ont connu une diminution moindre.
- L'augmentation des produits issus de l'apprentissage
- La progression de la SCSP consécutive de la notification de crédits en fin d'exercice qui n'ont pu être dépensés en totalité.

➤ **La CAF**

Le niveau de la CAF est constitué du résultat de l'exercice desquels sont déduits les charges et produits non décaissables/encaissables (amortissements, reprises et opérations comptables issus des ventes d'actifs). Il permet d'appréhender le niveau de ressources dégagées par l'établissement sur l'exercice, qui s'établit à **17 546 650 €** à la clôture 2020.

L'évolution de la CAF depuis l'exercice 2012 est la suivante :

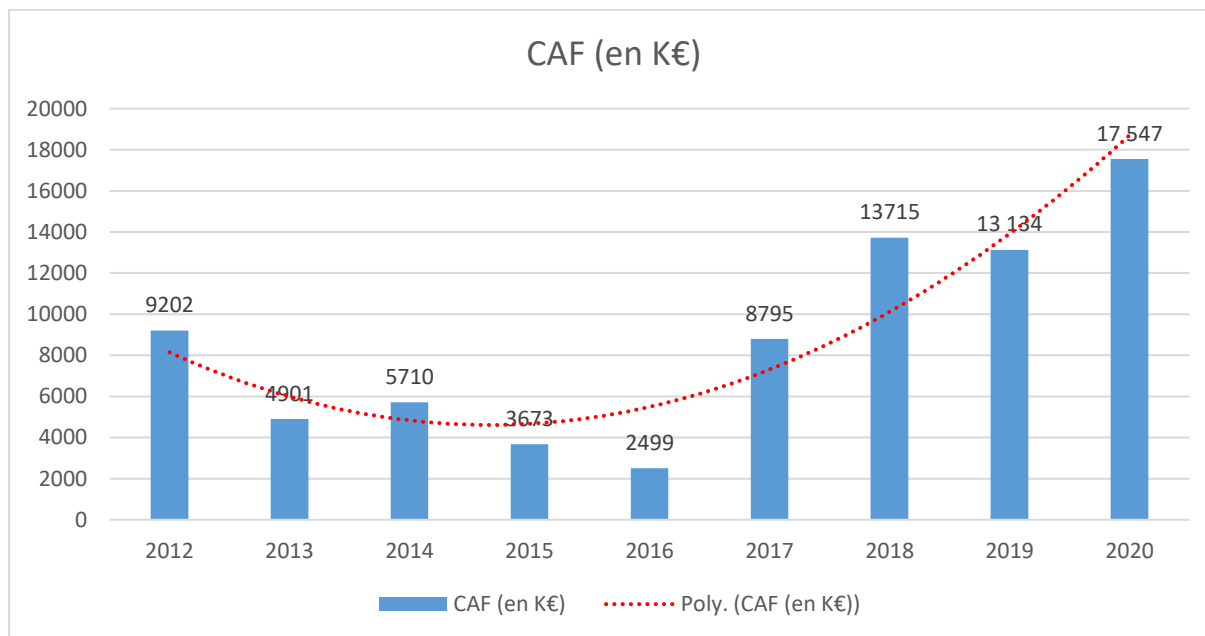

L'évolution de la CAF, (+4 413 k€) suit la même tendance que celle du résultat et connaît ainsi la même hausse marquée, mais conjoncturelle.

➤ **Le FDR et la trésorerie**

	Exercice 2020	Exercice 2019	VAR 2018/2019
Fonds de roulement	66 518 532,37	55 642 160,54	10 876 371,83
Besoin en fonds de roulement	8 526 362,06	4 578 390,42	3 947 971,64
Trésorerie	57 992 170,31	51 063 770,12	6 928 400,19

Le **fonds de roulement s'établit à 66 518 532€**, soit une variation positive de + 10 876 372€.

L'évolution patrimoniale est la suivante :

		CAF	17 546 650
Emplois de l'exercice	13 336 108	Ressources de l'exercice	6 665 830
<b>Total des emplois</b>	<b>13 336 108</b>	<b>Total des ressources</b>	<b>24 212 480</b>
Apport au fonds de roulement	10 876 372		

Le niveau des ressources stables de l'exercice (fonds propres de l'établissement et financements externes d'actifs) ayant varié à un niveau inférieur à celui des emplois stables (acquisitions d'immobilisations), **la CAF dégagée sur l'exercice a permis d'une part d'alimenter le fonds de roulement pour 10 876 k€, et d'autre part de financer les emplois stables à hauteur de 6 670 k€.**

Le fonds de roulement mobilisable de l'établissement peut être identifié de la façon suivante :

<b>FONDS DE ROULEMENT AU 31/12/2019</b>	<b>66 518 532</b>
<b>PROVISIONS (sur la base d'un mois de dépenses) :</b>	
Provisions passifs sociaux, SATT et dépréciations	3 310 877 €
1 mois dépenses de fonctionnement	2 293 973 €
1 mois dépenses de masse salariale	15 724 055 €
<b>FDR MOBILISABLE</b>	<b>45 189 627 €</b>
Reports conventions de recherche et PPI, et dotations en fonds propres	En cours d'évaluation
<b>Recensement des projets justifiant une mobilisation du FDR sur les exercices 2020 et suivants :</b>	
PPI Traitement de l'air (solde du fléchage 2019 et complément)	1 800 000 €
PPI Carte multiservice et infrastructures numériques 2 <sup>me</sup> tranche (solde du fléchage 2019 et complément)	650 000 €
PPI Accessibilité (solde du fléchage 2019)	1 000 000 €
Travaux de sécurité :	
- Solde du fléchage 2018 (travaux gérés par le Pôle Patrimoine)	800 000 €
- Réfection de façades de bâtiments (dont acrotères Science Gabriel)	1 000 000 €
- Mise en sécurité des ascenseurs	300 000 €
- Mise en sécurité des chaudières et détecteurs ioniques	250 000 €
ESIREM Restructuration et extension :	
- Solde du fléchage 2019	1 000 000 €
- Complément	800 000 €
Aménagement B2 Centre de simulation médicale (Solde du fléchage 2019)	1 800 000 €
DATACENTER 2 <sup>me</sup> tranche (solde du fléchage 2018)	2 750 000 €
Renouvellement des infrastructures numériques filaires et wifi (solde du fléchage 2019 et complément)	4 000 000 €
Centre de calculs : augmentation de la puissance de calcul et jouvence du matériel	2 000 000 €
Serveur de stockage cloud	300 000 €
LEARNING CENTER (complément pour 1 <sup>er</sup> équipement et équipement multimedia de la phase 2)	600 000 €
Médecine préventive (extension)	800 000 €
Rénovation des serres	1 000 000 €
Travaux d'aménagement Atheneum et Maison de l'Université	450 000 €
Rénovation des sièges des amphithéâtres	250 000 €
Rénovation énergétique Gymnase Sablé et Halle athlétisme	1 730 000 €
Rénovation énergétique Bâtiment Mesures physiques IUT Le Creusot	700 000 €
Equipement Bâtiment C - ISAT	200 000 €
Rénovation énergétique des éclairages des amphis, circulations et sanitaires de 8 bâtiments du Campus Dijon	380 000 €
Rénovation énergétique de l'éclairage extérieur du Campus de Dijon	279 000 €
Rénovation énergétique UFR STAPS (fenêtres)	225 000 €
Rénovation énergétique bloc central IUT Dijon Auxerre	238 000 €
Rénovation énergétique Gestion technique centralisée du système de chauffage	500 000 €
Rénovation énergétique ailes G et H Bâtiment Mirande	500 000 €
Rénovation énergétique des toitures de 11 bâtiments du campus de Dijon (étanchéité)	500 000 €
Rénovation énergétique Bâtiment B2	2 000 000 €
Actions d'économie d'énergie sur divers bâtiments	250 000 €
Renouvellement de bornes WIFI	75 000 €
Pérennisation du télétravail : solution VPN Firewall intégrée et extension de l'infrastructure de virtualisation	122 000 €
Webconférence et hybridation des salles de cours	1 000 000 €
Stockage de données et dématérialisation	635 000 €
Audit sécurité du Datacenter	50 000 €
Solutions de classes virtuelles / VDI	300 000 €
<b>FDR MOBILISABLE</b> <i>(hors reports des conventions pluriannuelles et PPI)</i>	<b>13 955 627 €</b>

**La mobilisation du fonds de roulement doit faire l'objet d'une réflexion qui s'inscrira dans un cadre pluriannuel, en tenant compte des opérations financées dans le cadre du plan de relance Etat et Région BFC. Cette réflexion déterminera les besoins prioritaires ainsi que leur programmation.**

**Le besoin en fonds de roulement** correspond à la différence entre les créances et les dettes d'exploitation. Il s'établit à **8 526 365 €**. D'un montant positif, il révèle qu'à la clôture de l'exercice, une part de trésorerie est gagée par l'activité courante de l'établissement. Cette part, déjà en progression entre 2018 et 2019, s'est à nouveau accrue à la clôture 2020, puisque le besoin en fonds représente 13% du fonds du roulement, ce qui pèse sur la trésorerie à due concurrence.

La forte hausse (+3 948 k€) du BFR trouve principalement son origine dans la forte augmentation, de + 6 437 k€, des créances client non recouvrées d'une part (+1 368 k€), et des créances clients à facturer d'autre part (+5 070 k€). L'article 11 de l'Ordonnance n° 2020-306 du 25 mars 2020 relative à la prorogation des délais échus pendant la période d'urgence sanitaire et à l'adaptation des procédures pendant cette même période a introduit une suspension des procédures de recouvrement contentieux pour la période du 12 mars au 23 août 2020, ce qui influe sur le niveau des créances non recouvrées à la clôture de l'exercice. En outre, on note un fort accroissement de la part de produits à recevoir dans les produits issus de la formation continue et de l'apprentissage. Ainsi les produits à recevoir de la formation continue représentent 65% des produits comptabilisés au titre de ce poste sur l'exercice (contre 40% en 2019). Les produits à recevoir de la formation par apprentissage représentent 62% des produits comptabilisés au titre de ce poste sur l'exercice (contre 5% en 2019).

La **trésorerie s'établit à la clôture de l'exercice à 57 992 170 €**, soit une variation positive de + 6 928 k€ par rapport à 2019.

**Cette variation s'explique par la variation positive du fonds de roulement, laquelle provient de la CAF dégagée par l'établissement sur l'exercice.**

<b>CAF</b>	17 546 650 €
<b>Variation Fonds de roulement</b>	+ 10 876 372 €
<b>Variation Trésorerie</b>	+ 6 928 400 €



### Conclusion :

L'exercice 2020 permet d'asseoir une situation financière favorable et présente une **progression de l'ensemble des agrégats financiers et comptables**.

Le résultat comptable et la capacité d'autofinancement permettent à l'établissement de dégager des marges permettant afin d'envisager le financement de programmes de travaux ou de renouvellement d'équipements.

Il convient toutefois de souligner l'origine principalement conjoncturelle du résultat de l'exercice. La crise sanitaire a eu un impact non négligeable sur les charges de fonctionnement hors masse salariale, impactant ainsi favorablement le résultat. Les financements incitatifs de l'apprentissage ont permis de compenser la baisse significative de la taxe d'apprentissage. La notification tardive de la subvention pour charge de service publique définitive a conduit à comptabiliser l'intégralité de la recette alors que l'ensemble des dépenses correspondantes n'ont pas pu être réalisées sur l'exercice (tutorat étudiant, projets retenus dans le cadre du dialogue stratégique de gestion 2020 notamment).

L'exercice 2020 bénéficie d'une légère baisse du **taux de rigidité**, établi à 80,41% contre 80,77% en 2019. Ce taux semble se stabiliser, après une forte régression entre 2018 et 2019 (81,16% en 2018).

La situation financière permet à l'établissement de fiabiliser les projets en cours et de se projeter dans de nouveaux projets pluriannuels (rénovation énergétique, 2<sup>e</sup> tranche du Datacenter notamment).

Il s'agit maintenant de consolider cette politique budgétaire soutenable, seule à même de dégager les marges de manœuvre nécessaires à la conduite d'une politique ambitieuse de développement de l'établissement.

Le Président de l'Université,



Vincent THOMAS

**TABLEAU**  
**Synthèse budgétaire et comptable**

**POUR INFORMATION DE L'ORGANE DÉLIBÉRANT**

		<b>REALISE 2020</b>	
<b>Stocks initiaux</b>	<b>1 Niveau initial de restes à payer</b>		22 886 534,10
	<b>2 Niveau initial du fonds de roulement</b>		55 642 160,54
	<b>3 Niveau initial du besoin en fonds de roulement</b>		4 578 390,42
	<b>4 Niveau initial de la trésorerie</b>		51 063 770,12
	dont niveau initial de la trésorerie fléchée		0,00
	dont niveau initial de la trésorerie non fléchée		51 063 770,12
<b>Flux de l'année</b>	<b>5 Autorisations d'engagement</b>		234 983 741,07
	<b>6 Résultat patrimonial</b>		13 135 725,53
	<b>7 Capacité d'autofinancement (CAF)</b>		17 546 649,97
	<b>8 Variation du fonds de roulement</b>		10 876 371,83
	<b>9 Opérations bilanciellles non budgétaires</b>	<b>SENS</b>	1 162,51
	Nouvel emprunt / remboursement de prêt	+	2 130,00
	Remboursement d'emprunt / prêt accordé	-	-1 200,00
	Cautionnements et dépôts	+	232,51
	<b>10 Opérations comptables non retraitées par la CAF, non budgétaires</b>	<b>SENS</b>	383 371,88
	Variation des stocks	+	52 501,60
	Production immobilisée	-	
	Charges sur créances irrécouvrables	-	-286 249,82
	Produits divers de gestion courante	+	617 120,10
	<b>11 Décalages de flux de trésorerie liés aux opérations budgétaires</b>	<b>SENS</b>	5 142 365,61
	Ecart entre les produits / ressources et les encaissements relatifs à des opérations sur exercices antérieurs	-	-5 813 236,54
Ecart entre les produits / ressources et les encaissements relatifs à des opérations de l'exercice en cours	-	9 991 840,33	
Ecart entre les charges / immobilisations et les décaissements relatifs à des opérations sur exercices antérieurs	+	-87 145,58	
Ecart entre les charges / immobilisations et les décaissements relatifs à des opérations de l'exercice en cours	+	1 050 907,40	
<b>12 Solde budgétaire = 8 - 9 - 10 - 11</b>		5 349 471,83	
Recettes budgétaires		236 527 589,26	
Crédits de paiement ouverts		231 178 117,43	
<b>13 Flux de trésorerie liés aux opérations de trésorerie non budgétaires</b>		1 578 928,36	
<b>14 Variation de la trésorerie = 12 - 13</b>		6 928 400,19	
dont variation de la trésorerie fléchée			
dont variation de la trésorerie non fléchée		6 928 400,19	
<b>15 Variation du besoin en fonds de roulement = 9 + 10 + 11 - 13</b>		3 947 971,64	
<b>16 Restes à payer</b>		3 805 623,64	
<b>17 Niveau final de restes à payer</b>		26 692 157,74	
<b>Stocks finaux</b>	<b>18 Niveau final du fonds de roulement</b>		66 518 532,37
	<b>19 Niveau final du besoin en fonds de roulement</b>		8 526 362,06
	<b>20 Niveau final de la trésorerie</b>		57 992 170,31
	dont niveau final de la trésorerie fléchée		0,00
dont niveau final de la trésorerie non fléchée		57 992 170,31	

Comptabilité budgétaire  
 Comptabilité générale

**Tableau 1**  
**Tableau des emplois présenté par l'établissement**  
**COMPTE FINANCIER 2020**

**POUR VOTE DE L'ORGANE DÉLIBÉRANT**

Catégories d'emplois	Nature des emplois		(A)		(A)	
			Emplois sous plafond Etat Compte Financier 2019	Emplois sous plafond Etat BI 2020	Emplois sous plafond Etat après BR2 2020	Emplois sous plafond Etat Compte Financier 2020
			En ETPT	En ETPT	En ETPT	En ETPT
Enseignants, enseignants-chercheurs, chercheurs	Permanents	Titulaires	1 152	1 212	1 212	1 135
		CDI	1	1	1	1 (1)
	Non permanents	CDD *	288	350	350	310
<b>S/total EC</b>			<b>1 441</b>	<b>1 563</b>	<b>1 563</b>	<b>1 446</b>

<b>Elèves fonctionnaires stagiaires des ENS</b>							
---	--	--	--	--	--	--	--

BIATOSS	Permanents		Titulaires		(2)
	CDI	CDD *	CDI	CDD *	
	790		859	859	773
	10		11	11	10
	111		121	121	125
<b>S/total Biatoss</b>	<b>911</b>		<b>991</b>	<b>991</b>	<b>908</b>
<b>Totaux</b>	<b>2 350</b>		<b>2 554</b>	<b>2 554</b>	<b>2 355</b>

\* CDD + VACANTS pour les phases BI 2017 ET BR2 2017 (3)

<b>Rappel du plafond des emplois fixé par l'Etat</b>				2 555	2 554	2 554	2 554
--	--	--	--	-------	-------	-------	-------

Note sur les modalités de renseignement du tableau (5)

Ce tableau doit être annexé au budget de l'établissement et, en cas de modification, aux budgets rectificatifs. Les chiffres qu'il contient doivent être exprimés en équivalents temps plein travaillés (ETPT). Le guide de décompte des emplois élaboré par la DAF et la DGESIP précise les règles de décompte des emplois ETPT en fonction des catégories de personnel.

Seul est soumis au vote du conseil d'administration le plafond global des emplois (case annotée (4))

Le nombre total d'emplois sous plafond Etat (case annotée (3)) ne peut être supérieur au plafond des emplois Etat qui a été notifié à l'établissement et rappelé en case (5)

		(B)		(B)		(C) = (A) + (B)			
Emplois financés hors SCSP Compte financier 2019	Emplois financés hors SCSP BI 2020	Emplois financés hors SCSP après BR2 2020	Emplois financés hors SCSP Compte financier 2020	Global Budget Compte financier 2019	Global BI 2020	Global après BR2 2020	Global Budget Compte financier 2020		
En ETPT	En ETPT	En ETPT	En ETPT						
				1 152	1 212	1 212	1 135		
				2	-	-	2		
				3	1	1	3		
				293	352	352	319		
				1 448	1 565	1 565	1 457		
					-	-	-		
				790	859	859	773		
				35	40	40	35		
				244	349	349	237		
				270	378	378	262		
				277	380	380	273		
				2 628	2 934	2 934	2 628		
				Plafond global des emplois voté par le CA	Plafond global des emplois voté par le CA	Plafond global des emplois voté par le CA	Plafond global des emplois voté par le CA		

Tableau 2  
Autorisations budgétaires - COMPTE FINANCIER 2020

Dépenses																
	Montants Compte financier 2019		Montants Budget Initial 2020		Montants dernier BR 2020		Montants Compte Financier 2020		Taux exéc AE 2020	Taux exéc CP 2020	Taux exéc RE 2020	Montants Compte Financier 2020	Montants dernier BR 2020	Montants Budget Initial 2020	Montants Compte Financier 2019	
	AE	CP	AE	CP	AE	CP	AE	CP								
Hors Enveloppe 'Contrats de Recherche'																
Personnel	188 447 059,63	188 447 059,63	196 672 315,00	196 672 315,00	197 743 745,94	197 743 745,94	189 158 161,17	189 158 161,17	95,66%	95,66%	94%	236 527 589,26	251 893 348,60	248 227 834,00	238 280 776,33	Recettes globalisées
dont contributions employeur au CAS Pension	57 625 605,12	57 625 605,12					57 548 721,52	57 548 721,52			100,42%	199 444 660,00	198 613 808,00	198 111 893,00	197 192 039,00	Subvention pour charges de service public
											83,65%	5 660 530,58	6 766 715,53	7 129 970,00	4 872 504,39	Autres financements de l'Etat
											76,87%	1 887 544,03	2 455 653,00	1 807 700,00	2 073 900,97	Fiscalité affectée
											60,27%	11 092 868,03	18 406 533,24	16 374 104,00	11 785 192,75	Autres financements publics
Fonctionnement	31 652 151,63	31 143 274,78	37 918 166,00	37 918 166,00	37 263 048,76	37 449 786,65	29 220 130,62	28 305 354,44	78,42%	75,58%	71,90%	18 441 986,62	25 650 638,83	24 804 167,00	22 357 139,22	Recettes propres
												0,00	0,00	0,00	0,00	Recettes fléchées
												0,00	0,00	0,00	0,00	Financements de l'Etat fléchés
Investissement	12 580 066,44	12 897 865,13	23 538 127,00	23 538 127,00	19 408 908,36	21 253 537,94	16 605 449,28	13 714 601,82	85,56%	64,53%		0,00	0,00	0,00	0,00	Autres financements publics fléchés
												0,00	0,00	0,00	0,00	Recettes propres fléchées
DONT Enveloppe 'Contrats de Recherche'							AE	CP								
Personnel	3 876 845,95	3 876 845,95	4 263 708,00	4 263 708,00	4 254 834,79	4 254 834,79	2 925 047,90	2 925 047,90	68,75%	68,75%						
dont contributions employeur au CAS Pension																
Fonctionnement	5 892 143,68	5 727 427,08	8 357 356,00	8 357 356,00	7 289 466,17	7 429 340,23	4 220 424,21	4 080 442,95	57,90%	54,92%						
Investissement	4 615 367,61	4 683 647,18	5 179 787,00	5 179 787,00	5 420 113,04	5 979 142,02	4 601 753,77	3 323 491,86	84,90%	55,58%						
TOTAL DES DÉPENSES	232 679 277,70	232 488 199,54	258 128 608,00	258 128 608,00	254 415 703,06	256 447 070,53	234 983 741,07	231 178 117,43	93,68%	92,95%	96,11%	236 527 589,26	251 893 348,60	248 227 834,00	238 280 776,33	TOTAL DES RECETTES
Solde budgétaire (excédent)		5 792 576,79						5 349 471,83					4 553 721,93	9 900 774,00		Solde budgétaire (déficit)

Le Président de l'Université  
de Bourgogne

Vincent THOMAS



**Tableau 4**  
**Équilibre financier : Réalisé**

**POUR VOTE DE L'ORGANE DÉLIBÉRANT**

	Compte Financier 2019	Budget Initial 2020	Après dernier Budget Rectificatif 2020	Compte Financier 2020	Compte Financier 2020	Après dernier Budget Rectificatif 2020	Budget Initial 2020	Compte Financier 2019	
<b>Besoins (utilisation des financements)</b>									
Solde budgétaire (déficit)*		9 900 774,00	4 553 721,93		5 349 471,83			5 792 576,79	Solde budgétaire (excédent)*
<i>dont solde budgétaire budget principal</i>		9 900 774,00			5 349 471,83			5 792 576,79	<i>dont solde budgétaire budget principal</i>
<i>dont solde budgétaire budget du SAIC</i>									<i>dont solde budgétaire budget du SAIC</i>
<i>dont solde budgétaire FU</i>									<i>dont solde budgétaire FU</i>
<i>dont solde budgétaire BAI</i>									<i>dont solde budgétaire BAI</i>
<i>dont solde budgétaire SIE</i>									<i>dont solde budgétaire SIE</i>
Remboursements d'emprunts (capital) ; Nouveaux prêts (capital) ; Dépôts et cautionnements	1 393,00	1 393,00	1 393,00	1 812,49	2 975,00	1 490,00	1 490,00	2 580,00	Nouveaux emprunts (capital) Remboursements de prêts (capital) ; Dépôts et cautionnements
Opérations au nom et pour le compte de tiers** (décaissements de l'exercice)	3 266 086,81	1 612 501,00	1 612 501,00	2 524 246,07	3 763 954,85	1 612 501,00	1 612 501,00	2 986 931,83	Opérations au nom et pour le compte de tiers** (encaissements de l'exercice)
Autres décaissements sur comptes de tiers (non budgétaires)	168 765,87	1 694 245,00	1 694 245,00	151 258,44	489 315,51	1 480 083,00	1 480 083,00	485 490,69	Autres encaissements sur comptes de tiers (non budgétaires)
<b>Sous-total des opérations ayant un impact négatif sur la trésorerie de l'organisme (= D2+b1+c1+e1)</b>	<b>3 436 245,68</b>	<b>13 207 520,00</b>	<b>7 861 860,93</b>	<b>2 677 317,00</b>	<b>9 605 717,19</b>	<b>3 092 584,00</b>	<b>3 094 074,00</b>	<b>9 267 579,31</b>	<b>Sous-total des opérations ayant un impact positif sur la trésorerie de l'organisme (=D1+b2+c2+e2)</b>
<b>Variation de trésorerie</b>	<b>5 831 333,63</b>			<b>6 928 400,19</b>	<b>4 769 276,93</b>	<b>10 113 446,00</b>			<b>Variation de trésorerie</b>
<i>dont Abondement de la trésorerie fléchée ***</i>								(a)	<i>dont Prélèvement sur la trésorerie fléchée ***</i>
<i>dont Abondement sur la trésorerie non fléchée</i>	<i>5 831 333,63</i>			<i>6 928 400,19</i>	<i>4 769 276,93</i>	<i>10 113 446,00</i>		-	<i>dont Prélèvement sur la trésorerie non fléchée</i>
<b>TOTAL DES BESOINS</b>	<b>9 267 579,31</b>	<b>13 207 520,00</b>	<b>7 861 860,93</b>	<b>9 605 717,19</b>	<b>9 605 717,19</b>	<b>7 861 860,93</b>	<b>13 207 520,00</b>	<b>9 267 579,31</b>	<b>TOTAL DES FINANCEMENTS</b>

Opérations budgétaires

Opérations non budgétaires

Opérations ayant un impact sur la trésorerie

La variation de trésorerie :  
- se détermine par différence entre (1) et (2),  
- se décompose en (a) et (d),  
- s'explique par D, (b), (c), (e).

Décomposition de la variation de trésorerie

= différence entre variation de trésorerie (I ou II) et (a)

\* solde budgétaire à détailler pour chaque composante du budget de l'établissement  
Montant issu du tableau "Autorisations budgétaires" (tableau 2)

\*\* Montants issus du tableau "Opérations pour compte de tiers" (tableau 5)

\*\*\* Montant issu du tableau "Opérations sur recettes fléchées" (tableau 8)

**Tableau 5**  
**Opérations pour le compte de tiers (réalisé)**

**POUR INFORMATION DE L'ORGANE DÉLIBÉRANT**

**Suivi des opérations au nom et pour le compte de tiers en euros**

Opérations ou regroupement d'opérations de même nature	Comptes	Libellé	Décaissements Compte Financier 2019	Encaissements Compte Financier 2019	Prévisions de décaissements BI 2020	Prévisions d'encaissements BI 2020	Prévisions de décaissements après BR 2020	Prévisions d'encaissements après BR 2020	Décaissements Compte Financier 2020	Encaissements Compte Financier 2020
Bourses AMI	47310000	Recettes à transférer	325 600,00	346 400,00	346 400,00	346 400,00	346 400,00	346 400,00	174 400,00	346 400,00
Bourses Erasmus	47310000	Recettes à transférer	-	-	931 101,00	931 101,00	931 101,00	931 101,00		
Fonds Européens	47310000	Recettes à transférer	-	-	48 000,00	48 000,00	48 000,00	48 000,00		
Reversement des droits doctorants UBFC	47310000	Recettes à transférer	171 244,00	271 537,00	287 000,00	287 000,00	287 000,00	287 000,00	329 922,00	286 544,00
List_Maps	47310000	Recettes à transférer	284 646,28							
Consortium NANOCEM	47310000	Recettes à transférer	10 000,00	10 000,00						
RESEAU DES EXPERIMENTARIUM	47310000	Recettes à transférer	17 961,68	17 961,68					47 741,26	46 224,01
Programme de mobilité	47310000	Recettes à transférer	725 495,91	858 556,94					657 085,73	930 912,60
Reversement subvention Dijon Métropole	47310000	Recettes à transférer							12 400,00	12 400,00
	47310000	Recettes à transférer								
	47310000	Recettes à transférer								
TVA	44500000		1 731 138,94	1 432 476,21	1 468 640,00	1 174 555,00	1 468 640,00	1 174 555,00	1 302 697,08	2 141 474,24
Autres opérations pour comptes de tiers			168 765,87	485 490,69	225 605,00	304 715,00	225 605,00	304 715,00	151 258,44	489 315,51
<b>TOTAL</b>			<b>3 434 852,68</b>	<b>3 422 422,52</b>	<b>1 694 245,00</b>	<b>1 479 270,00</b>	<b>1 694 245,00</b>	<b>1 479 270,00</b>	<b>2 675 504,51</b>	<b>4 253 270,36</b>

**COMPTE FINANCIER 2020**

(soumis au vote de l'organe délibérant)

Charges	Montants Compte Financier 2019	Montants Budget Initial 2020	Montants Après BR 2020	Montants Compte Financier 2020	Produits	Montants Compte Financier 2020	Montants Après BR 2020	Montants Budget Initial 2020	Montants Compte Financier 2019
Personnel	188 292 208,29	196 672 315,00	197 743 745,94	188 688 656,54	Subventions de l'Etat	202 461 902,54	202 019 167,54	201 744 119,00	200 821 911,61
dont charges de pensions civiles*	57 625 605,12			57 548 721,52	Fiscalité affectée	3 092 887,46	2 455 653,00	1 807 700,00	5 270 732,98
Fonctionnement autre que les charges de personnel et intervention	50 299 756,69	58 684 441,00	56 959 954,65	46 755 278,92	Autres subventions	5 623 450,68	13 539 563,46	10 308 823,00	6 745 383,92
					Autres produits	37 401 420,31	40 093 303,92	41 733 151,00	34 852 928,25
<b>Total des charges (1)</b>	<b>238 591 964,98</b>	<b>255 356 756,00</b>	<b>254 703 700,59</b>	<b>235 443 935,46</b>	<b>Total des produits (2)</b>	<b>248 579 660,99</b>	<b>258 107 687,92</b>	<b>255 593 793,00</b>	<b>247 690 956,76</b>
Résultat prévisionnel : bénéfice (3) = (2) - (1)	9 098 991,78	237 037,00	3 403 987,33	13 135 725,53	Résultat prévisionnel : perte (4) = (1) - (2)				
<b>TOTAL EQUILIBRE du compte de résultat</b>	<b>247 690 956,76</b>	<b>255 593 793,00</b>	<b>258 107 687,92</b>	<b>248 579 660,99</b>	<b>TOTAL EQUILIBRE du compte de résultat prévisionnel (1) + (3) = (2) + (4)</b>	<b>248 579 660,99</b>	<b>258 107 687,92</b>	<b>255 593 793,00</b>	<b>247 690 956,76</b>

\* Il s'agit des sous catégories de comptes présentant les contributions employeur au CAS Pensions.

Calcul de la capacité d'autofinancement (CAF)

	Montants Compte Financier 2019	Montants Budget Initial 2020	Montants Après BR 2020	Montants Compte Financier 2020
<b>Résultat prévisionnel de l'exercice</b>	<b>9 098 991,78</b>	<b>237 037,00</b>	<b>3 403 987,33</b>	<b>13 135 725,53</b>
+ (C 68) dotations aux amortissements, dépréciations	18 595 018,30	20 766 275,00	19 510 168,00	18 330 127,02
- (C 78) reprises sur amortissements, dépréciations	1 130 928,00			1 113 006,00
+ (C 656) valeur nette comptable des éléments				
- (C 756) produits de cession d'éléments d'actifs	31 220,44			990,95
- (C 781) quote-part reprise financement rattaché actif	13 397 488,38	17 128 984,00	15 168 436,00	12 805 205,63
<b>= CAF ou IAF*</b>	<b>13 134 373,26</b>	<b>3 874 328,00</b>	<b>7 745 719,33</b>	<b>17 546 649,97</b>

\* capacité d'autofinancement ou insuffisance d'autofinancement

Le Président de l'Université de Bourgogne  
  
 Vincent THOMAS

Etat prévisionnel de l'évolution de la situation patrimoniale en droits constatés

EMPLOIS	Montants Compte Financier 2019	Montants Budget Initial 2020	Montants Après BR 2020	Montants Compte Financier 2020	RESSOURCES	Montants Compte Financier 2020	Montants Après BR 2020	Montants Budget Initial 2020	Montants Compte Financier 2019
Insuffisance d'autofinancement*					Capacité d'autofinancement*	17 546 649,97	7 745 719,33	3 874 328,00	13 134 373,26
					Financement de l'actif par l'Etat	3 066 368,81	2 798 221,00	3 497 744,00	4 127 552,22
Investissements	12 718 985,20	23 538 127,00	21 253 537,94	12 627 973,80	Financement de l'actif par des tiers autres que l'Etat	3 548 232,62	6 035 875,68	6 065 281,00	4 100 191,27
					Autres ressources	16 264,29	120 000,00	200 000,00	2 338 055,38
Remboursement des dettes financières	688 829,18			708 134,08	Augmentation des dettes financières	34 964,02			34 066,27
<b>Total des Emplois</b>	<b>13 407 814,38</b>	<b>23 538 127,00</b>	<b>21 253 537,94</b>	<b>13 336 107,88</b>	<b>Total des Ressources</b>	<b>24 212 479,71</b>	<b>16 699 816,01</b>	<b>13 637 353,00</b>	<b>23 734 238,40</b>
Apport au Fonds de Roulement	10 326 424,02			10 876 371,83	Prélèvement sur Fonds de Roulement		4 553 721,93	9 900 774,00	

Indicateurs	Montants Compte Financier 2020	Montants Après BR 2020	Montants Budget Initial 2020	Montants Compte Financier 2019
VARIATION DU FONDS DE ROULEMENT : APPORT (7) ou PRELEVEMENT (8)	10 876 371,83	-4 553 721,93	-9 900 774,00	10 326 424,02
Variation du BESOIN en FONDS DE ROULEMENT	3 947 971,64	214 065,00	214 065,00	4 495 090,39
Variation de la TRESORERIE : ABONDEMENT (1) ou RELEVEMENT (10)	6 928 400,19	-4 767 786,93	-10 114 839,00	5 831 333,63
Niveau du FONDS DE ROULEMENT	66 518 532,37	51 088 438,61	34 958 131,30	55 642 160,54
Niveau du BESOIN EN FONDS DE ROULEMENT	8 526 362,06	4 792 455,42	-400 328,03	-4 578 390,42
Niveau de la TRESORERIE	57 992 170,31	46 295 983,19	34 557 803,27	51 063 770,12





**Tableau 8**  
**Opérations liées aux recettes fléchées**

**POUR INFORMATION DE L'ORGANE DÉLIBÉRANT**

Suivi des opérations liées aux recettes fléchées

	Antérieures à N non dénouées	N	N+1	N+2	N+3
<b>Position de financement des opérations fléchées en début d'exercice (a)</b>					
<b>Recettes fléchées (b)</b>					
Financements de l'État fléchés					
Autres financements publics fléchés					
Recettes propres fléchées					
<b>Dépenses sur recettes fléchées (c)</b>		<b>NEANT</b>			
Personnel					
AE=CP					
Fonctionnement et intervention					
AE					
CP					
Investissement					
AE					
CP					
<b>Solde budgétaire de l'exercice résultant des opérations fléchées (b) - (c)</b>		<b>X</b>			

*X repris au tableau "Équilibre financier" en (a) (tableau 4,*

Tableau agrégé des opérations pluriannuelles (réalisé) :

PFICDE (CDE Code Education), PFIHCE (Hors Code Education)

Table with 28 columns: Opérations, Montant de l'opération, Autorisations d'engagement (AE ouvertes < N, Consue AE < N, Reports ou Reprogrammations N, AE nouvelles N, Total AE N, Prévisions consue AE N, Consue AE N, Reste à consacrer AE N), Crédits de paiement (CP ouverts < N, Consue CP < N, Reports ou Reprogrammations N, CP nouveaux N, Total CP N, Prévisions consue CP N, Consue CP N, Reste à consacrer CP N), Restes (Restes à payer = N sur AE consommées -N(FIN), Restes à payer = N sur AE).

Table with columns for Opérations, Montant de l'opération, Autorisations d'engagement (AE ouvertes N, AE ouvertes N, AE ouvertes N, AE ouvertes N, AE ouvertes N, AE ouvertes N, AE ouvertes N, AE ouvertes N, AE ouvertes N), Crédits de paiement (CP nouveaux ouverts N, CP nouveaux ouverts N, CP nouveaux ouverts N, CP nouveaux ouverts N, CP nouveaux ouverts N, CP nouveaux ouverts N, CP nouveaux ouverts N, CP nouveaux ouverts N), and Restes (Restes à payer sur AE consommées, Restes à payer sur AE consommées, Restes à payer sur AE consommées, Restes à payer sur AE consommées, Restes à payer sur AE consommées, Restes à payer sur AE consommées, Restes à payer sur AE consommées, Restes à payer sur AE consommées).

























**riannuelles (réalisé) :****PFICDE (CDE Code Education)****Recettes**

Opérations		Encaissements		Restes	
		Conso RE N	Reste à consommer RE N	Restes à engager >= N (AR)	Restes à encaisser >= N sur AR consommées <=N (RE)
E106CVPA	CE Actions de valorisation et de services aux labo	0,00	46 350,00	68 635,30	-2 992,00
E107CVAN	ALCATRAS -Ligands hybrides modulables en catalyse	42 727,00	0,00	145 449,00	-84 686,41
E108CVAN	ICARE_1 Nanostructures métal@carbone innovante	11 443,75	19 444,25	7 480,21	30 802,94
E109CVAN	MUSIC - Simulations multi-échelles de catalyseurs	0,00	0,00	7 007,35	11 024,00
E110CVPA	CE Etudes des interactions levures-levures	0,00	31 900,00	24 468,29	1 566,81
E113CVPA	CE Optimisation de la qualité du vignoble	7 959,13	1 040,87	2 313,04	1 000,00
E114CVPA	EQ Plateforme CCuB	0,00	0,00	149 789,00	60 240,00
E116CVPA	TH CARBONNIER	7 411,53	0,47	46 691,97	-3 669,78
E120CVPA	CE Evaluation rationnelle de la motricité patholog	0,00	5 335,21	13 582,46	2 020,00
E122CVPA	Allocation post-doctorale de Benjamin PAGEAUX - E	0,00	371,75	6 866,42	3 745,99
E127CVPA	CE Ressources territoriales et développement durab	0,00	0,00	7 195,14	7 200,00
E133CVPA	PD KCHAOU Accueil CHÂTEAU-CORNU	0,00	14 000,00	12 706,05	3 405,26
E136CVPA	CE Capteurs intelligents	0,00	13 950,00	23 493,24	2 120,00
E137CVPA	EQ Equipements ISI	0,00	16 715,00	29 064,84	2 790,00
E138CVPA	EQ Accueil ABDOU	0,00	0,00	4,66	-2 137,60
E141CVAN	SPID - Sondes intelligentes	0,00	0,00	160 076,80	-133 584,00
E142CVPA	EQ d'automatisation et de sécurité	0,00	0,00	7 366,20	12 350,00
E144CVPA	EQ LPG Huber Motion Lab (DS3)	0,00	0,00	7 200,00	5 010,00
E146CVPA	CE Analyse des conditions de succès de l'utilisati	0,00	2 273,00	2 633,97	1 263,00
E151CVPA	EQ Faber Investissement de Maria PAPAORDANIDO	0,00	0,00	373,10	7 230,00
E153CVAN	ILETOP	10 022,00	0,00	53 160,00	-35 248,00
E159CVPA	EQ Accueil Aneur Chettah	0,00	0,00	40,00	9 540,00
E161CVPA	CE Agents théranostiques	0,00	86 738,00	136 255,76	9 460,00
E162CVPA	EQ Agents théranostiques	0,00	2 766,47	4 029,35	6 420,00
E166CVAU	CE Gabriel Péri n°19 - Traitement documentaire, de	0,00	0,00	-824,91	-5 000,00
E167CVAU	CE Diagnostic du cancer	0,00	0,00	-80,34	18 937,97
E168CVAN	AMOR - Reconstruction modèle-données	7 188,00	0,00	27 024,00	-12 576,00
E169CVAN	SPECTRA - etude spectroscopique	34 128,00	0,00	120 712,00	-59 724,00
E170CVCP	EQ LipSAT	0,00	0,00	7 409,40	811 132,50
E171CVAU	CE Projet ARMED NEO	0,00	5 629,10	6 018,30	5 629,10
E173CVPA	PD AUDIO Contrôle optique	14 878,19	2 047,81	5 649,70	-557,89
E177CVPA	PD ZHANG Modulateur moléculaire	6 865,66	10 060,34	11 811,66	-1 017,32
E185CVPA	EQ UHPCL-HRMS pour la plateforme lipidomique	0,00	0,00	2 055,76	0,00
E186CVPA	CE Nano-caractérisatin et séquençage	0,00	9 000,00	9 218,21	1 500,00
E187CVPA	CE Impact des polyphénols du vin 3ème année	8 100,00	0,00	-742,32	1 900,00
E192CVAN	DOPEOS - Développement et optimisation d'un proc	0,00	0,00	125 058,00	-46 206,00
E193CVAN	ICE Cohorte	0,00	6 199,00	-2 118,17	12 277,17
E194CVAN	OLFZYME - Olfaction et enzymes	64 535,76	-0,76	233 016,04	-182 722,00
E195CVAU	CE + TH S. ZITO - CLIMCARE	0,00	40 500,00	40 500,00	0,00
E196CVAN	MODE - Motifs de démotorisation	0,00	26 143,00	94 489,75	-78 425,00
E198CVPA	PD CROMBEZ Durabilité écologique et économique	0,00	16 926,00	19 408,98	-1 496,07
F003CVAU	Aide au logement des étudiants 2017	0,00	0,00	1,00	31 400,00
Q353CVAU	Consortium NANOCEM	43 000,00	0,00	82 437,69	5 000,00
V041CVVA	Reversements sur contrat avec VITAMFERO	0,00	0,00	58 780,77	0,00
V049CVVA	Reversements personnels et laboratoire	140 989,52	137 830,70	67 110,17	79 875,39
V051CVVA	Etude et évaluation de céramiques renforcées	5 955,04	28 068,89	-32 502,03	48 108,34



Opérations		Encaissements		Restes	
		Conso RE N	Reste à consommer RE N	Restes à engager >= N (AR)	Restes à encaisser >= N sur AR consommées <=N (RE)
V052CVVA	Corrosion de nuances super-duplex	0,00	0,00	10 028,84	0,00
V053CVVA	Dispositif de dissipation d'énergie	0,00	13 000,00	8 039,98	0,00
V060CVVA	Reversement du contrat SEB	16 601,80	-0,80	16 939,33	0,00
V061CVVA	Reversement du contrat GROSPELLIN	0,00	0,00	11 865,77	0,00
X176CVAU	CE Projet ISI ELIXIR	0,00	0,00	128 128,82	0,00
A103CVAU	Dotation exceptionnelle SHS	0,00	0,00	14 688,83	0,00
B017CVIN	E-RECOLNAT	0,00	31 294,45	354 875,50	-63 984,55
B295RAAN	CoConicS	0,00	0,00	157,83	-25 809,28
B342CVAU	Don succession BRUNELLA	0,00	0,00	125 526,14	0,00
C012RAAN	MULTISTRESS	0,00	0,00	-629,59	20 583,73
C032RAAN	ACASIS	0,00	0,00	-513,00	-33 440,94
C033CVAU	Crédits IUF M. ROMIEU	0,00	3 750,00	-9 709,12	0,00
C115CVAU	CE Self-similar patterns	0,00	17 525,22	8 205,71	-7 539,78
C152RAFU	FRY'IN	0,00	11 338,34	1 538,94	-14 546,64
C153RAFU	NUC TRACK	115 831,79	0,00	5 070,80	5 656,37
C164CVHC	TH JCE RUGERI Dérivés boronates	0,00	0,00	660,00	8 803,92
C167CVHC	TH JCE MANCEBO-HUMBERT	0,00	0,00	5 312,26	17 495,34
C190RAAN	VIP MONT BLANC	0,00	17 524,00	-1 856,04	20 244,48
C208RAFU	PLEIN PHARE	56 131,61	16 208,39	59 686,72	-32 595,12
C257RAAN	BLAC HP	0,00	40 870,00	-18 215,26	24 050,05
C259CVAU	CE Réseau de recherche et d'innovation	0,00	11 581,01	998,83	-67 112,05
D001RAAN	Projet NANTISTA	0,00	0,00	28 951,02	44 323,57
D011RAAN	MOTION	0,00	0,00	-19 791,22	10 898,25
D040RAFU	FUI LEG'UP	0,00	176 156,23	28 853,70	74 073,44
D041RAAN	EXPLOSYS	0,00	5 347,51	2 487,44	3 852,15
D043RAH2	List_Maps	0,00	0,00	99 045,92	159 859,91
D072CVFU	OCTAVE	0,00	0,00	115 760,13	29 247,04
D078RAIN	RESEAU DES EXPERIMENTARIUM	136 804,14	-101 993,56	30 292,92	-74 128,61
D116CVHC	TH JCE Mme LAMY	14 382,41	0,00	4 762,69	269,95
D119CVFU	NEOTAG	458,88	-458,88	7 776,60	-72 199,66
D122CVHC	TH LANDOIS Eco-dynamiques d'un espace forestier	0,00	7 951,48	25 710,49	-10 978,40
D154CVAU	TH ALESSANE	6 856,89	0,00	4 913,03	-32 970,05
D158CVHC	PD ARMOR Sonde fluorescentes	0,00	0,00	-1 052,84	-4 360,74
D169CVH2	PROJET EXIST	30 442,20	106 692,80	-14 147,53	115 142,84
D170CVAU	CE Allocation de mobilité thèse de Mme Stark	2 000,00	-1 000,00	-800,00	0,00
D187CVAN	OUTSMART	13 982,20	1 827,80	-166,06	-16 314,55
D189CVHC	TH La frange urbain-rural	0,00	45 595,00	-228,09	28 398,49
D190CVHC	PD ASSOUM Etude pangénomique	4 583,35	-4 583,35	9 911,29	-34 558,14
D198CVAU	TH BERGES Mécanismes de dégradation	0,00	30 000,00	19 337,97	7 445,62
D200CVAN	EMMIE - Endoscopie multimodale pour les lésions in	0,00	0,00	65 291,99	-19 273,51
D202CVAN	CO3SENS - Détecteurs de CO à base de corrolles de c	170,00	-170,00	25 938,90	-29 810,70
D203CVAN	VIPER Vision polarimétrique pour la navigation de	0,00	0,00	-3 185,69	7 316,76
D217CVAN	BIOSOUND-IR - Plateforme MS-AFM-IR pour l'analys	0,00	31 720,00	-5 520,17	85 189,97
D218CVAN	MI2C - Approche Multi-échelle de l'impact d'impure	0,00	28 290,00	-3 901,41	40 065,07
D219CVAN	PORFUSION - Extension-Pi de porphyrines par voie é	0,00	40 372,00	8 896,25	49 326,12
D220CVAN	ALIMS - Alimentation et lutte contre les inégalité	23 451,49	6 708,51	-7 455,62	41 478,19
D227CVAN	PLATINUM - Cartographie long terme pour la mobili	25 953,00	0,00	-4 032,57	22 649,97
D230CVHC	EQ NANONSENSE LAB	0,00	0,00	18 050,03	-25 101,00
D232CVAN	PHOTO-POT - Photoelectrolyse de l'eau assistée par	11 859,91	13 100,09	9 024,09	21 347,27
E001CVAU	CE pour la thèse de MASAVANG	0,00	11 000,00	-1 635,84	11 000,00
E008CVH2	Projet PLASMOfab	0,00	0,00	-40 780,51	181 820,37
E009CVAN	WHYCOOPERATE	0,00	0,00	37 787,99	-7 733,78
E010CVAN	COQS	0,00	24 544,00	-3 595,47	37 553,12
E011CVAN	NEETS	28 972,13	-664,13	-7 572,86	20 844,76
E012CVAN	EXO-MODE	0,00	0,00	55 569,00	-6 559,51
E018CVAU	Crédits IUF M. Russo	0,00	0,00	30 492,58	0,00
E022CVAN	BIG STEP	0,00	2 048,85	1 956,90	14 849,15

Opérations		Encaissements		Restes	
		Conso RE N	Reste à consommer RE N	Restes à engager >= N (AR)	Restes à encaisser >= N sur AR consommées <=N (RE)
E024CVAU	CE Développement plateforme prédictive	0,00	0,00	-4 436,19	65 123,74
E026CVAU	CE Recrutement COUREAU EQPX IMAPPI	0,00	0,00	20 322,38	-2 574,95
E028CVAU	CE TELEPAF	0,00	0,00	45 733,77	0,00
E031CVHC	CE Elaboration d'une batterie de tests	0,00	7 213,14	2 895,47	1 850,00
E032CVHC	CE Analyse du mouvement biologique et identificati	0,00	191,98	13 410,15	2 225,83
E033CVHC	CE Les échecs de l'enfant dans la résolution de pr	0,00	4 500,00	7 500,00	2 500,00
E035CVHC	CE Remédiation individualisée en fonction de la sa	0,00	3 079,42	7 788,00	748,04
E036CVHC	CE Sonification musicale et rééducation auditives	0,00	239,02	318,69	2 311,25
E037CVHC	EQ Système vidéo + Plateforme de forces et tapis r	0,00	0,00	550,60	1 608,00
E040CVAN	SYNOPSIS	13 478,00	0,00	-4 901,44	25 012,89
E045CVAU	CE Eléments structurels Composites Agrosourcés	0,00	0,00	22 180,00	0,00
E046CVPA	EQ/CE Plateforme 2D/2D+/3D	0,00	0,00	-20 092,82	-5 820,00
E047CVAU	CE Electrical addressing and control	0,00	11 000,00	26 967,70	0,00
E055CVPA	EQ Accueil JARAMILLO	0,00	0,00	442,24	701,20
E056CVPA	PD STOILOV Accueil JARAMILLO	16 399,63	14 526,37	8 134,72	1 364,63
E062CVPA	TH JCE ECHAUBARD	28 325,93	3 161,64	-3 219,11	12 537,81
E063CVPA	TH JCE BAHUT	28 244,24	377,04	-3 267,19	-4 099,53
E064CVPA	TH JCE AL ASMAI	18 122,54	377,03	-3 267,21	-4 099,53
E065CVPA	TH JCE LUCE	28 244,24	-3 821,67	-3 267,19	12 400,47
E066CVPA	TH JCE KHALIL	24 090,28	-576,59	-829,11	-4 099,53
E067CVPA	TH JCE LEMIERE	28 244,24	832,33	-3 267,19	12 400,47
E068CVPA	TH JCE POTIN	28 244,24	377,04	-3 267,19	12 400,47
E069CVPA	TH JCE MAHE	28 654,59	2 633,37	-3 793,15	12 400,47
E070CVPA	CE Environnements intelligents	0,00	33 750,00	22 963,29	2 965,00
E071CVPA	CE Développement historique de la notion de climat	0,00	25 700,00	19 686,87	-1 822,61
E076CVPA	EQ PARI PF GEOBFC	0,00	0,00	10 586,42	39 870,00
E077CVPA	CE Engager la sphère culturelle dans la transition	0,00	0,00	281,62	-436,89
E084CVPA	EQ PARI PF ADN	0,00	0,00	18 244,05	14 360,00
E085CVPA	TH DJAHANCHACHI Espaces numériques	0,00	8 250,00	26 026,72	-25 848,99
E088CVPA	EQ Projet TRANSLAD	18 448,00	0,00	14 623,50	4 070,00
E091CVPA	CE SRI 2ème année	0,00	26 600,00	45 071,98	2 375,56
E092CVAU	Crédits IUF M. JARRIGE FRANCOIS	15 000,00	0,00	32 641,47	0,00
E093CVPA	TH ABDO Levures, biodiversité	9 433,79	6 600,00	-4 355,77	21 522,47
E099CVPA	CE Approche multi-échelle	0,00	24 500,00	12 650,11	8 322,92
E100CVPA	PD Elena DIAZ RUBIO	12 587,74	67 338,26	13 096,07	42 214,00
E101CVPA	EQ Impact de la chauffe	0,00	0,00	-327,42	467,42
E103CVPA	EQ Acquisition d'un laser	0,00	0,00	45 140,00	0,00
E104CVPA	EQ Acquisition d'un microscope tridimensionnel	0,00	0,00	18 181,28	44 190,00
E105CVPA	TH Mme MICHEL Blindage électromagnétique	13 200,00	0,00	-2 598,70	14 880,57
A046CV7P	VINTAGE	50 350,20	1 749,73	11 214,88	-128 598,62
A051CVPR	Chaire uB-CNRS CATTIN	0,00	0,00	35 362,63	0,00
A136CVAU	LLP Standardised Linguistic Examinations	0,00	0,00	1 012,39	0,00
A247CVAU	CE PUCA Approches économiques	0,00	0,00	-142 262,89	513,71
A274CVAU	Bourse de mobilité thèse MONTAGNER	0,00	0,00	2 528,90	0,00
A320RAAU	Tell me a story	0,00	0,00	5 535,66	0,00
B031CVPR	Chaire uB-CNRS ROSSI	0,00	0,00	35 300,11	0,00
B288CVHC	TH VACHER Evaluation et prévention	9 500,00	-9 500,00	-13 580,00	-9 750,00
B296RAAN	CoConicS	0,00	0,00	466,85	2 796,11
B338CVAU	Grand Prix Emile Jungfleisch	0,00	0,00	3 919,30	0,00
C022CVPR	Contraintes ZRR	0,00	0,00	2 562,28	0,00
C031CVAU	CE VEGAGE	0,00	4 628,91	389,88	1 445,83
C037RAFU	HIPPI	0,00	11 900,00	2 223,09	2 227,96
C038RAAN	TEXTELSEM	0,00	0,00	-416,65	-79 732,64
C040RAAU	Minéralité des vins	0,00	0,00	6 637,00	0,00
C053RAAN	FLAMME	0,00	0,00	33 818,75	4 782,65
D057CVAU	CE MDDL	13 482,60	0,00	-582,49	-15 759,52
D060CVAU	CE Cohorte ICE	0,00	0,00	5 465,46	9 900,00

Opérations		Encaissements		Restes	
		Conso RE N	Reste à consommer RE N	Restes à engager >= N (AR)	Restes à encaisser >= N sur AR consommées <=N (RE)
D062CVHC	EQ Acquisition d'équipements d'analyse	0,00	0,00	2 886,99	-34 944,53
D086CVHC	EQ Nœuds de calcul et archivage	0,00	0,00	282,42	-25 038,00
D106CVHC	EQ Accueil J. JOUANGUY	0,00	0,00	87,00	-28 600,00
D133CVHC	EQ Plateformes ADN	0,00	0,00	5 525,08	-17 013,33
D134CVHC	EQ Plateformes GEO BFC Equipements drones et acc	0,00	0,00	5 326,74	-8 704,74
D135CVHC	EQ Ergomètre et salle de rééducation	0,00	0,00	-39 824,88	-20 905,00
D136CVHC	CE LipSTIC	0,00	0,00	63 704,24	-163 319,94
D142CVHC	CE Séparation des isotopes	1 000,00	1 685,14	-2 930,46	11,00
W501CVCO	CO Journées Jeunes Chercheurs, du 13 au	0,00	0,00	2 006,47	0,00
F046CVAU	CE Visites scolaires, péri-extrascolaire	0,00	0,00	0,00	0,00
F054CVAU	CE EOLE Regards croisés sur les représentations so	4 778,64	0,00	-13 125,64	13 347,00
F070CVPA	CE Axe Académique	0,00	54 500,00	102 668,86	0,00
F112CVPA	CE Axe 3 Transfert Pharmacoimagerie et a	18 696,74	31 413,26	31 360,51	53,75
F113CVAU	CE Characterization of Cohen syndrome's	0,00	0,00	33 874,51	-33 000,00
F118CVPA	EQ Bati de dépôt en phase vapeur, refroidi	121 236,00	0,00	10 609,97	0,00
F117CVPA	EQ Prototype atomiseur de poudres ultrap	0,00	95 267,00	60 526,24	95 266,00
F119CVCP	EQ Jouvence PICASSO, soudeuse de fibres	17 882,98	1 718,23	3 972,37	0,00
F144CVPA	PD M. WANG Zhiqiang Pilotage de cavité I	0,00	14 000,00	14 913,63	0,00
F149CVPA	PD M. MONDAL Nouveaux fluorophores proch	0,00	15 000,00	27 693,42	0,00
F150CVPA	PD Mme DA COSTA Conception d'un agent d'	0,00	15 000,00	27 675,74	0,00
F151CVPA	PD KANFAR Agents théranostiques ciblant l'hy	0,00	15 000,00	27 781,09	0,00
G001CVAU	CE POT' OXY Potentiel oxydatif d'un vin :	0,00	0,00	-1 200,00	0,00
F158CVAU	CE Etude sur "Le service civique dans l	0,00	0,00	-6 884,42	4 500,00
F159CVAU	CE Etude sur l'impact du "Quand le sport (dés)orie	0,00	0,00	3 831,53	0,00
D143CVHC	CE Corrosion de l'alliage 690	1 192,72	7,28	221,52	-687,00
D162CVHC	EQ Entraînement visuo-spatial/perceptifs	0,00	0,00	0,00	-4 169,00
D166CVHC	"EQ Dispositif "ion cleaner""	0,00	0,00	-3 800,00	0,00
D171CVHC	CE Compréhension des phénomènes associés à la m	4 981,48	18,52	-4 794,54	-671,00
D172CVHC	CE Stimulation des phénomènes thermohydraulique	5 998,82	901,18	-4 985,82	-523,00
D173CVHC	CE Influence des fonctionnalités des molécules	2 000,00	0,00	-2 612,65	-729,55
D174CVHC	CE Fonctionnement de l'espace didactique de la mai	959,75	40,25	-195,31	0,00
D181CVHC	EQ Acquisition congélateur	0,00	0,00	8 629,62	1 590,00
D183CVHC	EQ Acquisition d'une jouvence	0,00	0,00	-25 849,12	-13 891,00
D186CVHC	EQ Divers équipements	0,00	0,00	23 544,45	400,00
D195CVHC	EQ Acquisition d'un système d'analyse des échanges	0,00	0,00	-1 632,38	-31 718,42
D204CVHC	"EQ projet intégré ""Pharmaco-imagerie""	280,79	-6,79	1 099,77	-137 343,00
D205CVHC	"CE projet intégré ""Pharmaco-imagerie""	52 614,26	20 514,51	29 429,24	-56 224,00
D207CVHC	EQ Systèmes de micro et nano-manipulation	0,00	0,00	11 589,40	3 236,70
D212CVAU	Aide destinée à un chercheur impliquée en vigne	0,00	0,00	4 698,30	0,00
D216CVAU	Aide au logement des étudiants	0,00	0,00	531,14	5 695,93
D222CVHC	EQ Oscilloscope à échantillonnage optique	0,00	0,00	-47 000,00	-22 400,00
D223CVHC	EQ Equipements de détermination des tensions	0,00	0,00	778,41	-21 554,00
D224CVHC	EQ Jouvence RMN 300hz	0,00	0,00	113 478,76	14 523,00
D226CVAN	Financement des achats de prestations de service	52 664,46	-2 664,46	149 472,23	930 827,76
E013CVAU	"Travaux de recherche ""Evaluation des usages loca	0,00	0,00	9 482,50	0,00
E017CVAU	Programme d'actions spécifiques 2016	0,00	0,00	16 006,88	0,00
E034CVHC	EQ Les échecs de l'enfant dans la résolution de pr	0,00	4,36	844,80	689,00
E058CVPA	EQ Cytomètre en flux multiparamétrique	0,00	0,00	109 630,00	0,00
E061CVPA	CE Quantification in situ	4 452,56	47,44	3 221,94	2 100,00
E073CVPA	CE Bocage du Morvan	0,00	0,00	1 170,61	-2 359,61
E081CVPA	EQ Acquisition d'équipements	0,00	0,00	78,24	-13 815,89
E089CVAU	CE Prise en charge de frais d'achat de matériel in	2 719,07	-2 719,07	860,42	-2 454,14
E096CVPA	EQ Congélateur armoire -86°	0,00	0,00	414,28	-5 350,00
E097CVPA	CE Prévention et traitement des maladies inflammat	0,00	0,00	-33 036,14	38 320,00
E111CVPA	CE Vitis-Nopal	0,00	2 610,00	-919,81	2 585,45
E112CVPA	EQ Chromatographe en phase gazeuse	0,00	0,00	-130 000,00	54 030,00
E117CVPA	EQ Jouvence PICASSO	0,00	0,00	-43 696,57	10 470,00

Opérations		Encaissements		Restes	
		Conso RE N	Reste à consommer RE N	Restes à engager >= N (AR)	Restes à encaisser >= N sur AR consommées <=N (RE)
E118CVPA	CE Laser à fibre optique	3 389,90	727,10	1 522,86	1 133,00
E119CVPA	CE Module de façonnage	3 406,88	662,12	3 847,01	1 974,00
E124CVPA	CE Effet de l'installation du tramway sur les vale	0,00	0,00	2 395,93	-23,60
E125CVPA	EQ Effet de l'installation du tramway sur les vale	0,00	0,00	3 019,00	7,00
E135CVPA	EQ Groupe cryogénique	0,00	0,00	-45 000,00	2 930,00
E140CVPA	EQ Plateforme FLAIR	0,00	4 000,00	-14 137,52	5 270,00
E148CVPA	CE Interfaçage des puces	3 589,18	55,82	2 504,43	2 026,00
E149CVPA	CE Développement d'une technique de nano-spectro	4 229,66	53,34	2 909,34	2 378,00
E150CVPA	EQ Développement d'une technique de nano-spectro	3 393,92	10 206,08	-12 473,92	2 270,00
E158CVPA	EQ Accueil CHÂTEAU-CORNU	0,00	0,00	33,00	11 860,00
E164CVPA	EQ Accueil FLEURAT-LESSARD	0,00	0,00	241,23	11 990,00
E175CVPA	CE Application de la technologie laser	5 060,69	40,31	3 540,31	2 734,00
E176CVPA	CE Fibres à supercontinuum	5 255,68	3,32	3 510,32	2 921,00
E179CVPA	EQ Enceinte plateforme ARCEN	0,00	0,00	14 890,00	29 240,00
E184CVPA	CE Corrosion de l'alliage 690 2ème année	0,00	0,00	1 568,17	1 250,00
E188CVPA	CE Détection de l'intercalation	5 865,69	7 425,00	9 948,84	2 570,00
E189CVPA	CE Protéines alimentaires 2ème année	0,00	30 511,00	30 884,16	1 860,00
E201CVPA	PARI V&V 2017	0,00	6 400,00	14 686,11	-7 500,00
E202CVPA	TH KEITA Détermination des flux	0,00	24 750,00	55 839,04	-32 339,04
E204CAU	CE Apport de l'utilisation de certains outils numé	0,00	0,00	-522,08	0,00
PREC2015	AAP Préciput 2015	0,00	0,00	80 749,10	0,00
S007RA7P	IDEAL CELL	0,00	0,00	5 183,69	0,00
S142CAU	F Subvention du Ministère de la Santé	0,00	0,00	24 046,35	0,00
U001RA7P	SPEDOC	0,00	0,00	34 414,00	0,00
V006CVVA	Mise à disposition de moyens à NAXAGORAS	0,00	0,00	13 465,80	0,00
V038CVVA	Reversements personnels et laboratoire	64 649,27	11 591,73	19 666,41	0,00
V054CVVA	Réalisation de 200 analyses sériques	0,00	0,00	11 422,00	0,00
V055CVVA	Expertise Mme QUANTIN auprès de l'ANDRA	0,00	0,00	340,00	0,00
X050CVPR	Chaire uB-INSERM WHITE	0,00	0,00	10 478,08	0,00
X234CVPR	Chaire uB-INSERM JEGO	0,00	0,00	3 412,37	0,00
X263CAU	Convention reversement projet Albicans	0,00	0,00	19 952,02	0,00
D178CVHC	EQ Transformateur de 630 kVA	0,00	0,00	-26 650,00	-19 900,00
E053CAU	CE Utilisation équipements plateforme ARCEN	0,00	0,00	7 049,63	0,00
F005CAU	TH C. BOUGEAULT "Fonctionnement sédiment	0,00	24 588,00	-7 899,00	16 742,00
H106CVCR	CE MULTIMOD: Conception et évaluation in	31 901,77	-31 901,77	124 130,00	41 106,23
H154CAU	METABOLOM : Etude du métabolome des bois	0,00	0,00	156 203,79	0,00
I127CVCR	CE CEP - GRAVRED - Recrutement d'un as	0,00	0,00	-15 000,00	15 000,00
I137CAU	CE MULTIMOD - Part 100% FEDER	0,00	0,00	42 000,00	0,00
H005CVH2	CE SOLVE-RD "Solving the unsolved Rare D	0,00	31 050,00	7 678,46	14 941,54
H061CVCR	CE MASCOT- DM - Mécanismes cellulaires i	0,00	0,00	16 812,51	143 672,00
H150CAU	Crédits IUF senior M. MILLOT	15 000,00	3 750,00	60 000,00	0,00
W552CVCO	CO WICT : Workshop ICT "Innovation, Cult	0,00	2 000,00	1 000,00	2 000,00
I056CAU	CE Identification de cibles du métabolis	28 000,00	0,00	26 948,65	-28 000,00
I106CVCP	EQ Héritage et Transition 2020 - Platefo	9 495,00	0,00	9 495,00	-8 440,00
H054CVCR	CE EDITE - Les jeunes et les métiers de	0,00	0,00	0,00	12 474,00
H093CVCR	CE NanoProt - Etude des interactions nan	0,00	0,00	0,00	26 072,00
H153CAU	CE Les pharmaciens dans l'exercice coord	123 227,00	59 088,00	70 725,74	-64 139,00
W546CVCO	CO Colloque international Ecogenomics "E	0,00	5 000,00	700,00	5 000,00
I018CVCR	CE "Biennale ArtSciences 2020 - Projet R	57 750,00	57 750,00	57 750,00	0,00
I025CVCR	CE PERSIL "Rôle du peroxyosome dans la si	0,00	0,00	0,00	9 771,00
I045CVCR	CE MEDICTA MolEcules antioxyDantes Innov	0,00	0,00	1 000,00	24 000,00
I097CVCR	CE CSSE "Conception de Super-condensateu	2 000,00	0,00	2 000,00	0,00
J016CAU	EQ DELTA "Méthode prédictive de Detectio	0,00	0,00	4 761,00	0,00
I123CVCR	CE La médiation en temps de crise	0,00	2 500,00	0,00	5 000,00
W535CVCO	CO CINEMUS / Musique et Cinéma - Le ciné	1 931,79	2 568,21	1 468,21	2 500,00
W536CVCO	CO EMERGDIE "Les pay	4 421,48	1 145,07	1 928,40	1 066,67
H085CAU	PD GOUNGOUNGA "Mieux estimer le délai de	87 083,33	-39 583,33	76 187,00	-63 333,33

Opérations		Encaissements		Restes	
		Conso RE N	Reste à consommer RE N	Restes à engager >= N (AR)	Restes à encaisser >= N sur AR consommées <=N (RE)
H086CVAU	TH DUMETIER "Rôle de TRAF2 dans les prop	30 600,00	10 200,00	51 126,00	-30 600,00
H089CVCR	CE GEOBFC - MUSTARDijon AQ : Measuring U	0,00	5 250,00	2 134,70	15 365,30
H092CVCR	EQ ARCENT-CARNOT - Acquisition d'un banc	0,00	165 945,00	10 000,00	155 945,00
W542CVCO	CO Organisation des journées d'immunolog	9 699,90	-2 499,90	-1 499,90	1 000,00
H125CVCR	CE CAPOLO "Carburant Alternatif pour les	0,00	0,00	11 150,00	19 053,00
H138CVCR	EQ RobotSelf "Soins perosnnalisés dans l	0,00	0,00	0,00	45 000,00
H141CVCR	CE SYMEPAT - Développement d'un système	0,00	4 975,00	4 975,00	0,00
W547CVCO	CO ACI2020 "Approches critiques des iden	0,00	0,00	1 561,16	0,00
I010CVAU	CE Gabriel Péri n° 22 - Réalisation des	15 000,00	10 000,00	-5 000,00	0,00
V074CVVA	CE Accord-cadre mono attributaire n°AC19	0,00	16 704,00	46 400,00	0,00
I028CVCR	CE ValVine "Valorisation de coproduits v	0,00	0,00	0,00	36 945,00
I031CVAU	CE CONVEX 2 - Collection numérique vitiv	43 700,00	0,00	48 308,95	-43 700,00
I046CVCR	EQ IMVIA 3DSG "3D Sound Glasses"	0,00	0,00	1,82	3 902,00
I047CVCR	CE IMVIA 3DSG "3D Sound Glasses"	0,00	0,00	0,00	24 615,00
I107CVCP	EQ Héritage et Transition 2020 - Platefo	5 888,00	0,00	5 888,00	20 933,00
I122CVCR	EQ Plateforme STM3D - AAP 2020	0,00	0,00	30 009,00	119 731,00
V077CVVA	CE Consultation pour accompagner le lanc	0,00	0,00	10 000,00	0,00
H002CVAU	CE Recrutement de M. MACE pour 6 mois à	0,00	0,00	-320,90	0,00
H057CVCR	EQ ITRCaHDDD- Implication Thérapeutique	0,00	20 454,00	0,00	20 454,00
H083CVCR	CE DDT - Développement durable et territ	0,00	3 291,00	0,00	10 969,00
H091CVAU	CE ArtSciences 2019 à l'université de Bo	15 617,29	753,71	8 562,71	0,00
H094CVCR	EQ NanoProt - Etude des interactions nan	0,00	13 905,00	6,38	13 898,62
H121CVCP	EQ ARCENT-CARNOT "Acquisition d'un ellips	0,00	117 500,00	45 000,00	72 500,00
H139CVCR	CE RobotSelf "Soins perosnnalisés dans l	0,00	0,00	0,00	35 000,00
H143CVAU	Projet Cocktail - Observatoire des signa	15 000,00	15 000,00	160 815,00	162 365,00
H163CVAU	CE QUALI PROFIL - Représentations, Attit	0,00	5 202,00	13 448,61	-8 045,00
W550CVCO	CO PDPS "La protection des données perso	289,40	4 710,60	6 988,10	5 000,00
W553CVCO	CO 6ème Workshop CGMP "Contrôle de Gest	160,00	1 600,00	2 845,22	1 600,00
I021CVCR	CSTI Exposition - L'aventure des copiaus	0,00	4 200,00	2 014,50	3 200,00
W560CVCO	CO FHDEA "Les fondements historiques du	0,00	3 500,00	2 000,00	3 500,00
I033CVAU	CE " Intervention sociale d'urgence pri	11 666,00	0,00	58 334,00	0,00
I041CVCR	CE TRAUMA "Violences traumatiques, vulné	0,00	0,00	0,00	79 929,00
I066CVCR	CE HARCGL0B "Habitat arctique et changem	0,00	0,00	0,00	33 884,00
I090CVAU	Evaluer dans quelle mesure l'électromyos	105 600,00	0,00	105 600,00	-105 600,00
I102CVCR	CE EarIEAT_Schaal "Impact de l'alimentat	0,00	0,00	0,00	18 075,00
I114CVCP	EQ Acquisition d'un diffractomètre de ra	95 863,50	-0,50	95 863,50	342 894,00
H046CVAU	Soutien à la plateforme PUD de Dijon (Su	0,00	0,00	-2 495,04	0,00
H132CVCP	EQ FASTNANO "Sources impulsioneelles pou	0,00	32 000,00	288 183,30	-256 000,00
H151CVCR	CE Plateforme PACSMUB - Recrutement d'un	0,00	24 000,00	24 000,00	0,00
W544CVCO	CO "The SFNano - C'Nano joint meeting 20	4 480,88	5 019,12	4 019,12	1 000,00
W555CVCO	CO KJPE "Krausisme juridique et politiqu	0,00	2 000,00	1 245,00	2 000,00
I057CVAU	CE Théranostic Bimodal ciblant PD-L1 (Th	30 000,00	0,00	29 231,80	-30 000,00
I058CVAU	CE Rôle du monoxyde d'azote dans la sens	30 000,00	0,00	30 000,00	-30 000,00
I071CVCR	PD M. SOSA CARRIZO - Projet COMICS Chemi	0,00	0,00	0,00	50 000,00
I072CVAU	P2VDMMLA - Polyphénols de la Vigne et du	0,00	14 625,00	115 690,40	0,00
I080CVAU	CE MODBIOCAN : Modélisation multi-échel	0,00	0,00	44 250,00	74 389,00
I013CVAU	Soutien au fonctionnement du CMCU et sou	142 500,00	0,00	155 303,93	-142 500,00
H098CVCR	CE PIA-RECOLNAT-BFC : Recherches sur la	0,00	0,00	5 469,69	41 300,00
H099CVCR	EQ PIA-RECOLNAT-BFC : Recherches sur la	0,00	0,00	0,00	120 170,00
H122CVCR	CE DELTA "Méthode prédictive de Detectio	0,00	0,00	12 752,00	5 179,00
H124CVCR	CE ROBASSIST "Localisation 3D indoor par	0,00	0,00	0,00	9 000,00
H149CVAU	CE Projet FORTES - compensation de la ré	40 500,00	13 500,00	13 500,00	0,00
H157CVAU	CE Réaliser l'étude sur les Ilots de Fra	0,00	20 000,00	40 000,00	-20 000,00
H162CVCR	CE Soutien au projet FeProMath - Fédérer	0,00	0,00	36 500,00	0,00
W551CVCO	CO NEWSPACE "La nouvelle économie des ac	0,00	12 000,00	8 000,00	5 000,00
I016CVFU	Projet CLEAN REGEN SEE - Développement d	203 000,00	104 000,00	162 800,00	409 929,00
W557CVCO	CO FORMEUR "Formalismes européens (Pays	0,00	3 000,00	4 000,00	3 000,00

Opérations		Encaissements		Restes	
		Conso RE N	Reste à consommer RE N	Restes à engager >= N (AR)	Restes à encaisser >= N sur AR consommées <=N (RE)
I036CVCR	CE ISC "Irisine et cognition"	0,00	0,00	3 000,00	8 409,00
I040CVBQ	PD Mme HAJJI Khadija : Ineractions glie/	0,00	0,00	54 107,40	0,00
I073CVAU	COST Action - Personalized Nutrition in	65 688,50	-11 928,50	49 923,50	0,00
I094CVCR	CE BIOMAC - Recherche de biomarqueurs dé	0,00	0,00	0,00	24 978,00
I095CVCR	CE JSFGCS - Jeux sérieux pour la Formati	0,00	0,00	0,00	6 138,00
I014CVAU	Soutien au projet de recherche réalisé d	0,00	0,00	2 000,00	0,00
H003CVAU	CE Remise d'un prix à un jeune chercheur	0,00	0,00	-1 000,00	0,00
W534CVCO	CO national de démographie de la CUDEP "	0,00	283,32	8 246,02	-4 116,68
H034CVAU	CE Acomptagement mental à la performance de ha	0,00	26 624,00	0,00	0,00
H035CVAU	CE Réalité virtuelle et compétences émotionnelles	0,00	3 000,00	2 820,00	0,00
H076CVCR	CE CAPTURE - Humanités numériques et Ter	0,00	0,00	0,00	54 645,00
H077CVCR	EQ CAPTURE - Humanités numériques et Ter	0,00	8 741,00	0,00	8 741,00
H120CVCP	EQ PICASSO "Analyse de spectre à haute r	0,00	180 169,00	45 000,00	135 169,00
H126CVCR	EQ CAPOLO "Carburant Alternatif pour les	0,00	20 947,00	11 384,00	20 947,00
H142CVAU	ROLLKERS - Développement d'un nouveau sy	0,00	0,00	80 950,00	68 000,00
V073CVVA	CE Efficacité des dispositifs d'insertio	3 180,00	0,00	6 334,00	0,00
I019CVAU	CE DEPARTT "Developpement d'un modèle de	49 133,00	0,00	45 089,00	-43 674,00
W562CVCO	CO CONSENTIR "Comprendreaccepter consent	3 000,00	0,00	1 500,00	1 500,00
I087CVCR	EQ Projet ActiBioPACK	0,00	0,00	30,00	19 764,00
I096CVCR	CE DynEE "Dynamique Eco-Evolutive des in	0,00	0,00	0,00	39 428,00
I100CVCR	EQ EarLEAT "Analyseur de composition cor	0,00	0,00	0,00	45 450,00
I103CVCR	CE SOSweet "Effets extra-oraux de l'édul	0,00	0,00	6 000,00	14 000,00
H050CVCR	EQ LipSTIC "Prévention et Traitement des	0,00	20 376,00	8 150,00	12 226,00
I091CVAU	APP TI "Dijon, Alimentation Durable 2030	0,00	60 786,00	0,00	202 621,00
H087CVCR	CSTI Exposition - Qu'est-qu'on attend po	501,24	505,76	-493,24	0,00
I131CVCR	EQ Robots porteurs Indoor et Outdoor	0,00	0,00	-193 848,00	193 848,00
I132CVCR	CE Recrutement d'un ingénieur pour 6 moi	0,00	0,00	-12 400,00	12 400,00
J002CVAU	CE Réseaux des Expérimentarium 2021	0,00	0,00	51 836,82	0,00
I128CVCR	EQ Plateforme "FLAIR	0,00	0,00	7 900,00	27 000,00
I121CVAU	Crédits IUF junior M. THOMAZO	0,00	3 750,00	75 000,00	0,00
I138CVAU	CE Développement du "living lab" et essa	17 500,00	-17 500,00	0,00	0,00
J003CVCR	CE Biennale ArtSciences - Projet RESEAUX	0,00	0,00	20 000,00	0,00
J018CVAU	EQ LIPSTIC 2019 100% FEDER - Bioanalyseu	0,00	0,00	13 580,67	0,00
H071CVCR	EQ DECOD2 - Renforcement pour le diagnos	0,00	148 350,00	0,00	148 350,00
H069CVAU	CE Un droit de la relation de travail tr	7 000,00	0,00	-6 000,00	0,00
H081CVCR	EQ ReMusClon - Activité physique adaptée	0,00	30 818,00	2 834,00	30 818,00
H095CVAU	CE WaTFor : Watar and Light availability	4 339,50	0,50	0,50	0,00
H109CVCR	CE PubPrivLands - Foncier public, foncie	0,00	0,00	0,00	158 750,00
H134CVCR	EQ NANO-NEURO-MED "Caractérisation à l'é	0,00	54 867,00	62 881,00	21 225,00
W543CVCO	CO WAC 2020 du 15 au 17 avril 2020, à Di	2 000,00	2 000,00	26 097,00	2 000,00
H144CVAU	CE 3D Virtual Sound Glasses	11 500,00	46 000,00	11 500,00	34 500,00
H145CVAU	CE Sunny Pointer	9 300,00	37 200,00	736,75	36 783,35
H158CVCR	PD EL MALLAH - LIPSTIC 2019 - Etude des	36 147,74	-36 147,74	5 598,00	8 852,26
I042CVCR	EQ 3DSG "3D Sound Glasses"	0,00	0,00	0,00	3 768,00
I043CVCR	CE 3DSG "3D Sound Glasses"	0,00	0,00	0,00	14 890,00
H060CVCR	CE ReHETLYM - Reprogrammation abérrante	0,00	0,00	0,00	80 000,00
H131CVCR	EQ Consolidation des mésocentres de calc	0,00	179 684,00	0,00	179 684,00
I135CVCR	CE Plateforme PUDD : Développement des c	0,00	0,00	0,00	14 000,00
I142CVCP	EQ Projet Pharmimage horizon 2020 préfig	182 181,60	0,40	182 181,60	-161 939,20
W510CVCO	CO JECH 2018 Journées d'Etude de la Ciné	0,00	0,00	1 665,92	150,00
G086CVCR	CE ThéCup "Conférences et visites de lab	0,00	0,00	0,00	13 000,00
G087CVCR	EQ Acquisition d'un nœud de calcul Power	17 324,00	0,00	0,00	0,00
F170CVAU	CE Stepwise screening for silent Atrial	0,00	0,00	-1 125,00	0,00
H088CVCR	CE ADN - Pour une science ouverte et un	7 278,28	221,72	221,72	0,00
H130CVCR	CE BIOVI "Réduction des intrants chimiqu	0,00	30 000,00	53 360,00	63 147,00
I065CVCR	EQ ALIVE "impact quAlitatif des Levains	0,00	0,00	34 664,00	28 362,00
I093CVCR	CE "Constitution d'un laboratoire de qua	3 500,00	0,00	0,00	14 000,00

Opérations		Encaissements		Restes	
		Conso RE N	Reste à consommer RE N	Restes à engager >= N (AR)	Restes à encaisser >= N sur AR consommées <=N (RE)
I126CVCR	EQ CEP - GRAVRED - Outils d'entraînement	0,00	0,00	-55 430,00	55 430,00
W563CVCO	CO "Journées d'études du réseau ICERAMM	2 500,00	0,00	2 500,00	-2 500,00
J015CVAU	CE Projet GTnum2 "Reversement de la Part	0,00	0,00	9 000,00	0,00
W540CVCO	CO DataBFC2, portant sur la gestion et l	4 347,17	1 152,83	2 152,83	1 000,00
H066CVCR	CO HaToDiVe "Habiter des tours : distrib	3 142,70	357,30	2 577,30	0,00
H129CVCR	EQ PILOT-HY "oPtimisation de cellule de	0,00	121 682,00	48 673,00	73 009,00
H160CVAU	CE Phase exploratoire du "Living Lab"	0,00	0,00	10 560,00	0,00
I003CVAU	PD BORGES BONAN - OPTICANCER	0,00	50 000,00	50 101,00	0,00
I004CVCR	PD Mme ABREY RECALDE - "Mécanisme d'acti	34 458,63	-34 458,63	65,00	15 541,37
I063CVCR	CE AZTHEC AZa-métaldipy THEranostiC : ve	0,00	0,00	0,00	96 094,00
I064CVCR	EQ AZTHEC AZa-métaldipy THEranostiC : vers des ag	0,00	0,00	0,00	32 422,00
I129CVCR	EQ Portoirs pour hébergement lapins	0,00	0,00	0,00	33 700,00
I136CVCR	EQ Plateforme PUDD : Développement des c	0,00	0,00	0,00	33 530,00
G042CVCR	CE ADAPT - L'adaptation à la page et à l	0,00	0,00	0,00	43 000,00
G068CVCP	EQ Acquisition d'une fraiseuse numérique	3 228,41	171,59	23 171,59	0,00
G006CVFU	FUI PARFAIT : Personal dAta pRotection F	50 000,00	271 400,00	166 790,00	116 900,00
G048CVCR	CE RAGA - Régularisation sur graphes : u	0,00	0,00	31 500,00	0,00
G060CVCR	CE DETNA - Dead-Ends périodiques et Trou	0,00	0,00	191,11	0,00
G063CVCR	CE - CHIMENE - CHImie des Métaux : vers	0,00	20 000,00	0,00	20 000,00
G131CVCR	EQ Plateforme FLAIR - Acquisition d'une	14 805,00	2 715,00	0,00	2 715,00
G138CVAU	TH franco-allemande de CHICOT Lucie "L'	0,00	0,00	5 000,00	-2 000,00
G005CVAU	CE Finalisation de l'inventaire du patri	0,00	0,00	6 606,49	0,00
W512CVCO	Co Les Groupes Parlementaires les 24 et	0,00	0,00	5 472,91	0,00
W514CVCO	CO Quelles Incidences de la loi « Républ	700,00	0,00	1 500,00	0,00
G030CVAU	CE Former, accompagner les pilotes et le	0,00	0,00	2 737,75	0,00
G039CVCR	CE REquEM - Expertise en lecture music	0,00	0,00	0,00	18 456,00
W521CVCO	CO - 2nd FMM Symposium Nanjing-Dijon Sym	0,00	0,00	-1 500,00	1 500,00
W522CVCO	CO - 26 th Wilhelm Bernhard internationale	0,00	0,00	9 193,20	0,00
G065CVCP	EQ Chaîne laser femtoseconde amplifiée P	198 699,61	239,39	239,39	0,00
G091CVAU	TH M. Pierre-Marie BOUTANQUOI (4ème anné	0,00	0,00	979,29	0,00
G137CVCR	EQ Plateforme STM3D - Acquisition d'un s	0,00	0,00	0,00	44 928,00
W519CVCO	CO Colloque "Entrepeneuriat dans les ind	0,00	800,00	493,01	800,00
G069CVAU	CE Soutien au projet PETRA "Prévention e	0,00	5 320,00	0,00	5 320,00
G084CVCR	CE ValeaClim. Impact des extrêmes thermi	0,00	0,00	0,00	28 480,00
W527CVCO	CO Conférences citoyennes du CREDESPO	0,00	0,00	4 877,58	-2 500,00
G120CVAU	Projet CHARDONNAY+	0,00	4 000,00	242 425,00	-62 000,00
G145CVAU	CE Restauration des œuvres du 1% du camp	0,00	0,00	-312,60	0,00
F172CVPA	EQ Plateforme LAP UHPLC à haut débit des	0,00	0,00	44 666,62	0,00
H004CVAU	CE FLORESICA CE2018 - Flore résidante de	4 000,00	0,00	0,00	0,00
H030CVAU	Soutien au projet de recherche réalisé d	0,00	0,00	2 000,00	0,00
H056CVAU	CE Projet de recherche collaboratif "FIN	0,00	9 300,00	9 300,00	0,00
H075CVCR	CE MolQuan - Modèles Intégrales Quantiqu	0,00	4 500,00	4 500,00	0,00
H078CVCP	EQ ADN Héritage et Transition - Serveur	0,00	0,00	12 705,30	1 722,40
H079CVCP	EQ GEOBFC Héritage et Transition - Equip	0,00	17 896,00	70 342,20	-52 446,40
H080CVCR	CE Agroupes - Actions de groupes sur les	0,00	0,00	0,00	26 000,00
H084CVAU	TH BENOIT-LIZON "Caractérisation du rôle	30 600,00	10 200,00	43 224,82	-30 600,00
I005CVAU	INTERVENTION DES ENSEIGNANTS OU ENSEIGNA	45 092,00	0,00	45 092,00	-45 092,00
I007CVAU	CE Etude Multifactorielle Appliquée au T	6 666,00	6 666,00	13 334,00	0,00
W548CVCO	CO DecarchSens - AAP 2020	0,00	0,00	1 030,00	1 500,00
I030CVAU	CE ABRICO - Archives, brochures et infor	40 250,00	0,00	55 250,00	-40 250,00
I053CVCR	CE COMPAS " La COMmunication au cœur du	0,00	0,00	0,00	8 669,00
I077CVCR	CE IRRIFU " IRRigation des îlots de Fraî	0,00	0,00	0,00	16 105,00
I083CVCR	CE SISMEAUCIM "L'hydro-SISMologie, une	0,00	0,00	0,00	27 350,00
I113CVCP	EQ SOLSTICE	97 713,00	0,00	235 044,00	-86 856,00
I115CVCP	EQ Stations lasers haute cohérence avec	67 500,00	0,00	67 500,00	219 037,00
I134CVCR	CE Plateforme ADN : Montée technologique	0,00	0,00	0,00	11 000,00
H006CVAU	CE SANS DIAG Etude de faisabilité puis u	27 428,76	571,24	571,24	0,00

Opérations		Encaissements		Restes	
		Conso RE N	Reste à consommer RE N	Restes à engager >= N (AR)	Restes à encaisser >= N sur AR consommées <=N (RE)
H009CVCR	EQ PFT 2D/2D+/3D 2018 Acquisition d'un e	0,00	155 030,00	156 503,80	0,00
H041CVAU	CE Rôle du monoxyde d'azote dans la sens	0,00	0,00	14 740,90	-15 000,00
H053CVCR	CE ENRIC "Influence de l'environnement n	0,00	9 000,00	-2 214,75	9 000,00
H058CVBQ	PD Post-doc Dinh-Hoan TRINH " Imageur n	0,00	0,00	50 000,00	0,00
H072CVCR	EQ DECOD1 - GISMO - Renforcement pour le	118 652,25	10 133,75	10 133,75	0,00
W541CVCO	CO "CorHisP - Prendre corps, dire le cor	2 035,27	-0,27	3 999,73	0,00
H105CVAU	MONTCEAU - Prototype de groupe électrogè	0,00	136 000,00	128 177,44	113 512,56
I011CVAU	CE Programme HumanFATaste2 : impact de l	20 000,00	0,00	0,00	0,00
W559CVCO	CO "Vie psychique à l'hôpital : quelles	0,00	15 100,00	22 236,00	5 000,00
I105CVCP	EQ Héritage et Transition 2020 - Platefo	2 259,00	0,00	2 259,00	7 501,00
H039CVAU	CE Identification de cibles du métabolis	0,00	0,00	-1 627,55	0,00
H040CVAU	CE La trinitrine ou comment rendre immun	0,00	0,00	11 427,20	-15 000,00
H062CVCR	EQ MASCOT-DM - Mécanismes cellulaAires im	0,00	33 552,00	13 420,00	20 132,00
H064CVCR	EQ BIOMEDEV : Développement de la platef	0,00	102 972,00	0,00	102 972,00
H090CVCP	EQ CPER PHARMACO IMAGERIE 2020 - Acquisi	0,00	15 000,00	135 000,00	-120 000,00
H097CVAU	CE ISA	60 000,00	0,00	-14 132,50	104 132,50
H146CVAU	TH ALLAGBE Facteurs prédictifs du Sevrage	92 001,00	0,00	92 001,00	-82 001,00
I022CVAU	CE Genre et lutte antidopage - Programme	10 800,00	-10 800,00	10 800,00	-10 800,00
I024CVCR	CE AFMdynDNA "Analyse dynamique de compl	0,00	0,00	0,00	39 973,00
I051CVCR	CE FORCE " Des femmes, leurs corps et le	0,00	0,00	0,00	36 242,00
I061CVAU	CE PNR Est 19_Freedom	44 408,00	0,00	41 968,00	-25 376,00
I078CVCR	CE Dyna-Urb "Les dynamiques d'usage des	0,00	0,00	0,00	15 011,00
I079CVCR	EQ Dyna-Urb " Les dynamiques d'usage des	0,00	0,00	0,00	5 024,00
I085CVAU	CE "Produire des vins sans résidus quant	0,00	0,00	-0,32	34 835,32
I086CVCP	EQ Data Center UBFC - Adjonction de baie	89 698,50	0,50	91 825,63	-79 732,00
I088CVCR	CE Projet ActiBioPACK	0,00	0,00	0,00	20 206,00
H028CVAU	CE Finalisation de l'inventaire du patri	0,00	8 000,00	-1 536,73	7 936,73
H044CVCR	PD MESSOUS "Développement de briques tec	49 022,46	977,54	977,54	0,00
H051CVCR	CE ETHNOTER "Ethnoarchéologie des réseau	0,00	0,00	0,00	29 100,00
H052CVCR	EQ ETHNOTER "Ethnoarchéologie des réseau	0,00	0,00	0,00	2 736,00
H055CVBQ	PD Post-doc Caroline CREPIAT " GLOBAL D	0,00	0,00	50 000,00	0,00
H059CVCR	CE ITRCaHDDD- Implication Thérapeutique	0,00	0,00	0,00	19 428,00
H110CVCP	EQ MAREY - Système de couplage pour amél	83 388,36	4 377,64	4 377,64	0,00
G148CVCR	PD FA-DMAERFP - Mme Marie Leroux-Campell	3 366,03	-33 660,30	16 339,70	0,00
H074CVCR	CE PATERALIM - Patrimoine, territoire et	0,00	9 000,00	10 000,00	0,00
H136CVCR	EQ CoMICS - Chemistry of Molecular Inter	0,00	1 000 000,00	400 000,00	600 000,00
I001CVCR	PD GIRARD "Développement durable et terr	0,00	0,00	0,00	50 000,00
H161CVAU	CE EXIT-MG Conditions d'exercice et sant	0,00	54 000,74	36 000,62	18 000,12
H164CVFU	FUI AAP25 - COMPO. Conception pour la Mé	33 110,00	-33 110,00	16 637,79	-18 920,00
I035CVCR	CE NUMERICARE " Ce que le numérique fait	0,00	0,00	0,00	64 704,00
I049CVCR	CE LIDARSIP "La fabrique du paysage viti	0,00	0,00	0,00	12 946,00
I098CVCR	CE ASOUCOMP "Assemblage par soudage de s	0,00	0,00	0,00	18 453,00
I099CVCR	CE ALIVE "impact quAlitatif des Levains	0,00	0,00	0,00	34 738,00
I101CVCR	CE EarEAT "Impact de l'alimentation pér	0,00	0,00	0,00	19 790,00
H070CVCR	CE LipSTIC 2019 uB - Laboratoire d'excel	0,00	312,00	47 473,69	248 000,00
G149CVAU	CE Analyse des données de l'enquête "Eco	0,00	0,00	1 088,75	0,00
H100CVCR	CE CoMICS - Chemistry of Molecular Inter	0,00	0,00	3 257,00	84 000,00
F017CVPA	EQ Acquisition d'un scanner portable	0,00	0,00	6 777,40	10 560,00
F019CVCP	EQ Acquisition d'un banc d'essais véhicu	0,00	0,00	0,00	600 000,00
F027CVAU	CE FluonTEP	0,00	24 500,00	7 443,91	20 695,23
F058CVPA	CE L'identité et les limites géographiqu	0,00	15 747,00	17 524,34	0,00
F067CVAU	CE Projet TREE - TRansgenerational Effec	0,00	21 492,00	26 679,72	-21 600,00
F072CVIN	CE Projet LIGHT TANK	35 251,04	-0,20	-4 272,95	53 790,75
F084CVPA	CE Parois de domaine de polarisation en	2 396,91	3 603,09	3 603,09	0,00
F163CVAU	CE DuraSolVi "Indicateurs de durabilité	11 824,00	0,00	-1 709,00	0,00
F164CVAU	CE Elaboration de nouvelles fibres optiq	0,00	0,00	-1 776,29	0,00
F166CVAU	CE Gabriel Péri n°20 - Traitement docume	0,00	10 000,00	-149,32	10 000,00



Opérations	Encaissements		Restes		
	Conso RE N	Reste à consommer RE N	Restes à engager >= N (AR)	Restes à encaisser >= N sur AR consommées <=N (RE)	
V065CVVA	Reversement de la SATT au titre de la co	0,00	0,00	9 750,00	0,00
F167CVAU	CE Projet de recherche ASMA "Arts de la	20 000,00	0,00	5 500,00	0,00
G029CVAU	Financement des frais de formation et de	0,00	0,00	-412,97	0,00
G033CVAU	Soutien à la plateforme PUD de Dijon (Su	0,00	0,00	140 066,66	-143 000,00
G038CVCR	EQ REquEM - Expertise en lecture music	0,00	0,00	530,28	0,00
G053CVCR	CE OPTICANCER - Optimisation des procédu	0,00	5 000,00	5 000,00	140 000,00
G074CVAU	TH M. Romain MARY (dernière année) "Amél	0,00	30 600,00	1 084,80	29 515,20
G075CVAU	PD ZANG Haisu dans le cadre du projet RE	0,00	0,00	-998,27	0,00
G080CVCR	CE Inter-régulation homéostatique du fer e	0,00	0,00	0,00	60 000,00
W525CVCO	CO LOCAGLO - Du marché local au marché g	0,00	5 000,01	19 521,36	3 528,65
G100CVCR	EQ ONLG - Optique non linéaire guidée	0,00	44 354,00	0,00	44 354,00
G106CVAU	CE Prestation d'analyse statistique de d	0,00	0,00	-980,00	0,00
G107CVAU	CE Recrutement de Mme DEMONTOUX pour étu	250,28	-250,28	-440,31	0,00
G127CVCR	CE Plateforme 2D/2D+3D - Recrutement d'u	0,00	21 000,00	25 520,00	0,00
G130CVAU	CE Projet de recherche QPC 2020	0,00	808,00	4 043,44	0,00
G143CVCR	EQ Acquisition d'une hotte de change	0,00	0,00	2 550,00	0,00
G028CVAU	Soutien au projet d'amorce à collaborati	0,00	9 000,00	9 000,00	0,00
G031CVAU	Financement des salaire de Mme MELIN Jos	0,00	0,00	-1 013,00	0,00
G034CVAU	COST Action - Personalized Nutrition in	0,00	0,00	18 532,42	0,00
G045CVCR	CE FROBENIUS : Variétés de Frobenius, es	0,00	0,00	39 530,00	0,00
G046CVCR	PD ITIQ-3D - Delphine MOUSSARD - Invaria	0,00	0,00	4 977,66	0,00
G047CVCR	CE ITIQ-3D - Vers une interprétation topologique d	0,00	0,00	41 000,00	0,00
V068CVVA	Convention de mise à disposition de moye	4 818,00	-3 900,00	4 097,81	2 553,19
G052CVCR	CE - Développement d'une stratégie Anti	0,00	40 000,00	0,00	40 000,00
G056CVCR	EQ LipSTIC 2018 - laboratoire d'excellent	0,00	0,00	621,00	0,00
G064CVCR	EQ - CHIMENE - CHImie des Métaux : vers	0,00	70 000,00	0,00	70 000,00
G058CVCR	PD BERTI Mémoire optique à parois de dom	49 794,14	0,00	205,86	0,00
G070CVCP	EQ Héritage et Transition 2018 : équipem	0,00	16 800,00	48 571,90	-31 771,90
W523CVCO	CO Les instruments de la représentation	0,00	0,00	5 109,51	0,00
G146CVCR	CE Recrutement d'un assistant ingénieur	0,00	15 000,00	14 506,00	15 000,00
G011CVAU	CE INNO'MOUV : prévention pour la santé	0,00	13 348,00	2 718,99	10 629,01
F018CVAU	CE Les maladies génomiques au prisme de	0,00	5 000,00	144,00	5 000,00
F044CVAU	CE Nomination de Mme BABY Sophie en tant qu	15 000,00	0,00	40 519,07	0,00
F045CVPA	EQ Acquisition LIDAR du PNR du MORVAN, le V	233 810,98	64 479,02	-2 499,98	91 460,00
F097CVAU	CE DELIVRA Dose effective du laboratoire	17 843,68	0,00	2 888,32	0,00
F107CVPA	CSTI : Création d'une plateforme de ressources sur	3 369,96	0,00	830,04	0,00
F109CVPA	EQ Plateforme STM3D - Tour de chute et c	0,00	0,00	33 870,38	0,00
F133CVPA	PD M. BOULID Plateforme d'animation comp	0,00	16 000,00	16 767,66	0,00
F134CVPA	CE Optimisation de la stabilité des Nan	3 365,56	3 940,00	7 486,44	0,00
F136CVPA	CE CSTI : Mieux comprendre les rapports	0,00	0,00	800,00	0,00
F140CVPA	CE Synthèse et réactivités innovantes (	18 275,07	85 874,93	114 328,08	0,00
F148CVPA	CE Axe 3 Pharmaco-imagerie : développeme	25 633,34	97 972,66	149 673,02	0,00
G096CVCR	CE APEX - Adressage photonique par excit	0,00	0,00	0,00	11 216,00
G097CVCR	CE PHARMALAW - Expertise juridique du ma	0,00	0,00	0,00	0,00
W531CVCO	CO Le dispositif de lutte contre le dopa	2 000,00	2 800,00	6 667,42	2 800,00
G072CVCR	EQ InterLev - Acquisition d'un cytomètre	0,00	0,00	3 990,39	0,00
G102CVCR	EQ CIME - Acquisition d'un générateur de	15 305,00	0,00	487,04	0,00
G104CVCR	CE CIME - Capteurs intégrés intelligents	0,00	0,00	0,00	10 500,00
G123CVAU	TH MATTLET Valorisation de la biomasse p	0,00	33 000,00	49 500,00	49 500,00
W530CVCO	CO L'université populaire et conférences	0,00	0,00	-3 147,60	0,00
H001CVAU	CE CLIMCHANGE "Variabilité agronomique d	0,00	62 000,00	72 000,00	36 000,00
G099CVCR	CE ONLG - Optique non linéaire guidée	0,00	0,00	0,00	5 000,00
G128CVCR	CE STEM - Bourse de mobilité sortante de	0,00	3 000,00	3 000,00	0,00
G135CVCR	EQ NANOSEQ - Design computationnel de ca	0,00	32 280,00	0,00	32 280,00
H016CVAU	Soutien au fonctionnement du CMCU et sou	0,00	0,00	158 700,00	-148 000,00
F007CVAU	CE Recrutement de Mme THEBAULT, technici	12 000,00	0,00	0,00	0,00
W454CVCO	CO Resveratrol Regional Meeting 2015	0,00	0,00	10 874,67	0,00

Opérations		Encaissements		Restes	
		Conso RE N	Reste à consommer RE N	Restes à engager >= N (AR)	Restes à encaisser >= N sur AR consommées <=N (RE)
F037CVAU	Vix et environnement 2017	0,00	0,00	1 116,86	0,00
F050CVAU	COST Action - Personalized Nutrition	0,00	0,00	3 053,44	0,00
F066CVCP	EQ Systèmes d'enregistrement de mouvemen	0,00	0,00	36 981,89	0,00
F071CVPA	EQ Etude des interac	0,00	7 941,00	7 941,00	0,00
F073CVPA	EQ Consolidation du cluster de calcul po	0,00	0,00	70 000,00	0,00
F091CVPA	CE Accompagnement de l'acquisition LIDAR et traite	12 833,91	0,00	4 765,84	0,00
F100CVAU	CE Allocaton de thèse Sabine MATTHES "Dei	0,00	0,00	2 000,00	0,00
F103CVAU	CE RENOVA (suite HABITER)	0,00	28 691,00	-7 041,00	0,00
F104CVPA	EQ Diversité et dynamiques socio-économi	0,00	0,00	2 500,00	0,00
F105CVPA	CE Vieillesse et rééducation cogniti	0,00	0,00	13 370,87	0,00
F126CVAU	CE Projet MIVIV "Menace identitaire et v	0,00	0,00	0,00	0,00
F143CVPA	PD M. BERTI Parois de domaine de polaris	1 975,74	14 000,00	14 024,26	0,00
F152CVPA	EQ Spectromètre RMN 600 (399500 au titr	0,00	50 000,00	2 523,16	50 000,00
I037CVCR	EQ ISC "Irisine et cognition"	0,00	0,00	0,00	12 000,00
F015CVIN	Projet PIA Silva Numérica (Appel à projet	0,00	92 167,00	70 234,77	40 513,63
F022CVPA	EQ Acquisition d'un appareil d'anesthési	0,00	0,00	-527,26	13 460,00
W500CVCO	CO 6ème édition de la conférence interna	0,00	0,00	3 504,71	400,00
F026CVH2	TRISTAN - Translational Imaging Methods	0,00	25 000,00	-42 500,00	37 500,00
F034CVFU	FUI WINECLOUD	260,00	251 599,00	-3 416,95	243 771,30
B008RA7P	chipCAT	0,00	0,00	224 149,00	0,00
F056CVPA	CE Etude des propriétés mécaniques et de	0,00	1 000,00	1 028,82	0,00
F076CVPA	EQ Microscope électroscopique à balayage de	0,00	0,00	381,75	0,00
F116CVAU	TH M. HUSSAIN Real t	0,00	31 668,00	0,00	31 668,00
F115CVAU	CE NOFIMA ARVISENET "Innovative and Sustainable	0,00	18 927,16	-703,00	21 169,16
F122CVPA	EQ Projet émergent PHOTCOM Axe 3, Photon	0,00	9 895,00	4 241,00	5 653,00
F135CVPA	EQ Acquisition d'un système Biosound-IR	0,00	61 060,00	61 060,00	0,00
F141CVPA	EQ Station de traitement de données et serveurs de	23 403,68	0,00	-983,53	0,00
F142CVPA	PD M. GHESQUIERE Approche théorique pour	0,00	15 000,00	18 087,17	0,00
F155CVPA	EQ Identification de nouveaux gènes resp	0,00	60 000,00	70 807,11	0,00
F156CVPA	PD MARCION Etude des exosomes comme cible thé	0,00	14 000,00	14 863,87	0,00
F157CVPA	PD SALLEM Etude des interactions nanoparticules	0,00	14 000,00	14 877,64	0,00
W506CVCO	CO Organisation conjointe des Journées d	465,40	34,60	2 534,60	0,00
W507CVCO	CO Organisation conjointe d'une journée d'étude "	0,00	1 000,00	2 928,75	0,00
H133CVCR	CE NANO-NEURO-MED "Caractérisation à l'é	25 000,00	0,00	70 728,00	4 302,00
F008CVAN	AZAP-CO2 Azaphosphatranes en milieu conf	0,00	11 076,00	-736,75	7 933,75
F011CVAU	CE Recrutement de Mme DAOUD pour 3 ans -	0,00	39 222,38	-20 774,82	39 223,12
F012CVCP	EQ CD2EA - Chimie Durable pour l'Environ	0,00	0,00	20 924,85	450 450,00
F013CVAU	CE SIMUPOR - Simulation of microscale bi	38 178,37	37 445,63	8 454,12	28 991,51
F021CVAN	Projet CARGOLD	0,00	14 126,00	37 126,00	2,00
F042CVH2	STARFISH DNA - Stalling The Replication	64 776,60	0,40	-16 365,60	0,00
F063CVPA	EQ Apprendre, généraliser et comprendre	0,00	0,00	24,20	0,00
F074CVAU	CE Programmation périnatale du risque ca	0,00	3 000,00	20 309,90	-19 065,59
F075CVPA	CE Impact des polyphénols du vin sur le	7 563,28	15 401,72	14 816,54	0,00
F080CVAU	CE Effets d'un entraînement en résistance sur la f	0,00	0,00	-1 980,00	0,00
F085CVPA	CE Filamentation résonante dans l'atmosph	0,00	3 900,00	6 486,00	0,00
F086CVPA	CE Soutien de fonctionnement à la plasm	2 672,70	5 327,30	5 327,30	0,00
F087CVPA	CE Laser à maintien de polarisation à im	0,00	2 500,00	4 000,00	0,00
F088CVPA	CE Fibres lasers large bande 1-5um dans	0,00	6 827,00	10 611,00	0,00
F089CVPA	CE Evaluation des performances d'un syst	0,00	9 615,00	14 915,00	0,00
F092CVPA	PD M. HERMETET Effet d'un régime aliment	0,00	14 000,00	14 861,29	0,00
F094CVPA	CE Ressources territoriales et développement durab	0,00	0,00	17 590,47	0,00
F102CVAU	CE Allocation de thèse Anselm Zölls "Le	2 000,00	1 000,00	1 000,00	0,00
F106CVPA	PD Allocation post-doctorale "Pérennisat	0,00	20 300,00	16 120,61	6 300,00
F139CVPA	EQ Approche théorique pour le design de	0,00	0,00	367,20	0,00
F145CVPA	PD M. DE Maîtrise des propriétés thermo-	0,00	14 000,00	32 794,23	0,00
F153CVPA	EQ Machine d'impression 3D, haute perfor	0,00	0,00	92 662,71	0,00
F154CVPA	PD M. PERSSON Modèle de spéciation pour	0,00	14 000,00	36 196,98	0,00

Opérations		Encaissements		Restes	
		Conso RE N	Reste à consommer RE N	Restes à engager >= N (AR)	Restes à encaisser >= N sur AR consommées <=N (RE)
F016CVPA	EQ Acquisition d'une jouvence du spectro	0,00	61 500,00	0,00	76 875,00
F041CVPA	CE Lipstic	72 268,65	88 841,35	64 116,70	0,00
F043CVPA	CE "Étude des interactions levures-levur	17 591,00	26 706,00	26 706,00	0,00
F048CVAU	Crédits IUF junior M. FINOT	15 000,00	0,00	41 250,00	0,00
F049CVPA	CE Massif Central - Quel avenir pour les	32 704,22	78 794,78	6 083,23	75 211,55
F068CVPA	CE Développement d'une infrastructure po	15 073,47	25 856,53	30 524,53	0,00
F090CVPA	CE Approche multi-échelles de l'étude de	14 389,36	38 536,64	30 037,14	8 500,00
F096CVAU	CE Soutien aux projets du laboratoire mi	0,00	5 499,45	699,68	5 499,45
F128CVPA	EQ Acquisition d'un Module plasma/micro-	0,00	19 245,00	19 245,00	0,00
F131CVPA	EQ Acquisition d'un banc de mesure de d	0,00	0,00	685,26	0,00
W549CVCO	CO Optique 2020, à Dijon du 7 au 10 juil	0,00	0,00	2 500,00	5 000,00
W554CVCO	CO ESTHE "L'esthétique environnementale	1 000,00	0,00	2 962,00	1 820,00
W556CVCO	CO DMT "Vers un droit matériel transnati	0,00	5 000,00	9 000,00	5 000,00
I032CVBQ	PD KUMAR - Electromodification of electr	0,00	0,00	58 173,00	0,00
I052CVCR	CE JUMBO "La justice médiévale dans les	0,00	0,00	0,00	25 860,00
I054CVAU	CE collaboration de recherche pour le Pr	0,00	83 502,00	0,00	83 502,00
V075CVVA	CE Projet SIMPLES - Facile à dire et à c	0,00	7 992,00	0,00	7 992,00
I062CVCR	Projet OPTIFLEX	0,00	0,00	266 223,91	0,00
W561CVCO	CO BuHu "Burgundia Humanistica : la Bour	0,00	0,00	2 000,00	9 000,00
I104CVCP	EQ Système de couplage en neuroimagerie	55 170,00	0,00	-127 145,00	291 837,00
I108CVCP	EQ Héritage et Transition 2020 - Platefo	10 717,00	0,00	10 717,00	-9 526,00
I109CVCP	EQ LIPSAT 2020 - Cytomètre analyseur	49 500,00	0,00	49 500,00	170 676,00
I110CVCP	EQ LIPSAT 2020 - Autres équipements	129 586,50	-0,50	129 586,50	-115 188,00
I112CVCP	EQ Pharmaco-Imagerie 2020	167 850,00	0,00	167 850,00	256 394,00
I139CVAU	CE Finalisation de l'inventaire du patri	10 680,00	2 670,00	10 680,00	-8 010,00
V076CVVA	CE impact de la formation initiale des s	0,00	0,00	0,00	4 123,00
J006CVAU	CE Projet ENRIC part FEDER	0,00	0,00	18 337,00	0,00
F014CVIN	CE Projet DIMMED "Dispositif Multimédia pour l'Edu	3 696,00	3 864,00	11 136,00	-9 072,00
F029CVAU	Appel à projet de recherche : Stratégies de Récupé	14 509,89	0,00	880,11	0,00
F062CVAN	HYBRIDIAMS : nouveaux hybrides diamantoides-met	0,00	0,00	209 909,00	-100 500,00
F069CVH2	Sustainable structural and multifunction	47 801,21	-47 801,21	-43 406,75	14 314,54
F083CVPA	CE Façonnage photonique non-linéaire	0,00	7 125,00	11 036,00	0,00
F093CVPA	CE Diversités et dynamiques socio-économiques de s	0,00	0,00	20 454,48	0,00
F120CVPA	PD M. WANG Dynamique non linéaire des di	0,00	14 000,00	14 727,29	0,00
F132CVPA	EQ Acquisition d'une Voie potentiostat	0,00	0,00	2 781,00	0,00
F138CVPA	CE Développement méthodologique de mesu	4 011,42	188,58	580,08	0,00
F147CVPA	EQ/CE Système GPS pour suivi de l'activi	0,00	0,00	60 231,70	0,00
H067CVAU	CE Penser le Droit du sport : l'Ecole de	0,00	0,00	-2 000,00	0,00
H107CVCR	CE EN PISTE "Etude Naevus géant congénit	0,00	0,00	0,00	16 663,00
H108CVCR	EQ PubPrivLands - Foncier public, foncie	0,00	0,00	0,00	5 552,00
I006CVAU	CE PGMO-PRMO "Optimized electrical pulse	0,00	4 500,00	0,00	6 000,00
I009CVAU	CE POPSU TERRITOIRES "La démocratie alim	12 000,00	18 000,00	12 000,00	6 000,00
G062CVCR	CE - PHOSFeRTiMn - Complexes phosphure d	700,00	-700,00	-700,00	40 000,00
G140CVCR	CE Recrutement d'un ingénieur d'études "	0,00	0,00	17 500,00	0,00
G085CVCR	PD BORGES BONAN - HSP 110 : Inhibition d	0,00	11 011,00	0,00	11 011,00
V066CVVA	Sub-Contract - Research PhD - Acoustic M	0,00	27 000,00	8 150,18	15 609,82
G032CVAU	Don pour étudier la biodiversité et l'év	7 000,00	0,00	0,00	0,00
G051CVCP	EQ - Modules pour l'automate TECAN et éq	0,00	15 200,00	15 200,00	0,00
G055CVCR	CE LipSTIC 2018 - laboratoire d'excellent	8,49	279 904,51	-47 984,26	279 913,00
G067CVCP	EQ Acquisition d'un spectromètre de mass	380 838,94	442,06	442,06	0,00
W526CVCO	CO LGR - Les grandes régions, une réform	0,00	4 919,00	9 956,89	0,00
W529CVCO	CO INAO	5 083,97	4 716,03	5 285,25	0,00
G015CVPA	CE Plateforme CLIPP "Analyse de spectrom	0,00	0,00	4 876,31	0,00
G017CVAU	CE soutien aux projets du laboratoire mi	0,00	2 400,00	963,49	1 700,55
G043CVCR	CE REDS - Régulation (S) de l'Etat, du droit et de	0,00	47,00	-9,73	29 771,00
G050CVCR	CE CIPJA - Compétences et insertion prof	0,00	4 596,00	0,00	4 596,00
F169CVAU	Programme d'actions spécifiques 2018 de	0,00	0,00	0,00	0,00

Opérations		Encaissements		Restes	
		Conso RE N	Reste à consommer RE N	Restes à engager >= N (AR)	Restes à encaisser >= N sur AR consommées <=N (RE)
G054CVCR	EQ OPTICANCER - optimisation des procédu	0,00	127 560,00	138 016,00	0,00
G090CVCR	CE PATIENT - Frais de mission pour confé	0,00	13 900,00	0,00	13 900,00
G122CVCR	CE FA-DMAERFP - Le financement des assoc	0,00	0,00	29 143,20	0,00
G134CVCR	CE NANOSEQ - Design computationnel de ca	0,00	3 000,00	0,00	3 000,00
G136CVCR	EQ Acquisition d'un système d'archivage	0,00	50 482,96	50 482,96	0,00
G016CVAU	EQ soutien aux projets du laboratoire mi	0,00	28 000,00	8 400,00	19 600,00
G036CVAU	CE "Les manières de boire entre parcours	0,00	0,00	3 600,00	-3 600,00
G073CVAU	DieselGate - Expertises ISAT Véhicules	30 680,00	24 544,00	48 382,00	15 340,00
G094CVCP	EQ Pharmaco-Imagerie 2020 - Plateforme P	12 896,64	110 103,36	103,36	110 000,00
F175CVPA	CE Recrutement d'un ingénieur d'études p	0,00	0,00	15 846,90	2 443,37
I130CVCR	EQ Serveurs de calcul & Interco réseau	0,00	0,00	50 000,00	199 950,00
G041CVCR	CE PATERDEMOS - Patrimoine, citoyenneté	0,00	0,00	27,97	0,00
G057CVCR	CE DiPept - Synthèse et caractérisation	0,00	0,00	0,00	23 442,00
G061CVCR	EQ DiPept Synth7se et caractérisation	0,00	0,00	0,00	0,00
G071CVCP	EQ COGSTIM 2018 - Plateforme MAREY : Sy	0,00	0,00	1 625,89	0,00
G083CVCR	PD FROBENIUS - M. KAPPAGANTULA Gopalakri	0,00	5 049,60	0,00	5 049,60
W524CVCO	CO HEP - L'histoire des entreprises à l'	0,00	0,00	2 826,68	0,00
G098CVCR	CE ENERJURIS : Les contrats de l'industr	0,00	0,00	0,00	7 000,00
G108CVAU	CE Aide à la diffusion des résultats de	1 000,00	0,00	1 108,50	-1 000,00
G121CVAU	CE CONVEX - AAP 2018 GIS ColLEX-Persée	0,00	0,00	24 250,00	-14 750,00
G124CVAU	CE ABRICO Archives, brochures et informa	0,00	0,00	27 250,00	-27 250,00
G125CVCR	CE PubPrivLands - Premières sessions de	0,00	0,00	2 594,20	38 670,00
G126CVCR	EQ PubPrivLands - Dispositifs et matière	0,00	0,00	0,00	192 440,00
G129CVCR	EQ Plateforme GISMO - Acquisition de dif	0,00	98 056,00	0,00	98 056,00
V069CVVA	CE Accompagnement de la thèse de M. Nico	0,00	0,00	-887,60	0,00
G142CVCR	EQ Acquisition de l'outil de publication	0,00	0,00	70 100,00	0,00
G144CVCR	EQ Acquisition de machines d'entrainemen	0,00	0,00	4 590,00	53 000,00
W520CVCO	CO Colloque " les archives de la vigne e	0,00	0,00	5 496,54	0,00
G040CVCR	CE VIATACA - Variété AlimenTalre et déve	0,00	0,00	0,00	25 700,00
G076CVAU	CE OptiBioProtect "Optimisation de la bi	0,00	5 000,00	-5 100,00	5 000,00
G092CVAU	Remise d'un prix à un jeune chercheur, i	0,00	0,00	-268,04	0,00
G010CVCR	CE VIVO	0,00	0,00	-1 156,86	0,00
G018CVPA	EQ Amélioration de l'automatisation de l	0,00	0,00	30 200,00	0,00
G019CVAU	CE CGC Etude Naevus géant congénital : P	50 391,00	0,00	96 591,00	-94 091,00
G081CVCR	CE Enjeux agroécologiques et implication	0,00	0,00	24 000,00	0,00
G105CVAU	TH ENVIFAR : L'enfant visiteUR et sa fam	0,00	70 000,00	11 958,15	36 300,00
F173CVPA	EQ Plateforme TRANSLAD GIMI Espace de s	16 206,28	68,72	91 818,01	0,00
G044CVAU	CE WaTFor : Watar and Light availability	0,00	0,00	0,00	0,00
G049CVCR	CE GeCoDiLL - Contrôle Géométrique entre Dijon et	5 513,01	486,99	486,99	0,00
G089CVCR	EQ Projet PATIENT - Acquisition d'un ord	20 549,00	0,00	155,00	0,00
G139CVCR	PD EL MALLAH - LIPSTIC 2018 - Etude des	49 526,85	473,15	473,15	0,00
G141CVAU	TH CABAUD-GIBOUIN Caractérisation foncti	30 000,00	0,00	60 694,41	-30 000,00
G147CVAU	CE Phase exploratoire du "Living Lab"	0,00	0,00	1 520,30	0,00
W518CVCO	CO "La paternité du réalisateur de ciném	928,33	371,67	3 371,67	0,00
G066CVCP	EQ Caractérisation Télécom Infrarouge PI	86 774,59	75,41	75,41	0,00
G082CVAU	CE Recrutement de Mme BASTIAN pour étudi	0,00	0,00	-809,00	0,00
G093CVAU	CE Imagerie par Luminescence Cherenkov d	0,00	0,00	20 000,00	-20 000,00
G095CVCR	CE TESLA - TraitemEnt Surface Laser - Ma	0,00	0,00	0,00	18 000,00
G101CVCR	PD ANDRAL "Contrôle optique non linéaire	7 699,38	3 616,04	3 616,04	0,00
G103CVCR	CE CollAnt - Bourse de mobilité de Houci	0,00	0,00	100,64	0,00
H007CVAU	CE Remise du prix Renard pour le dévelop	0,00	0,00	-5 617,35	0,00
H063CVCR	EQ Vidoc4D - DImaCell- Jouvence d'une st	0,00	0,00	5 528,35	144 849,00
H068CVAU	Soutien pour la réalisation du programme	0,00	0,00	0,00	58 000,00
H119CVCR	CE LUMETIQUE "Des murs de lumière pour s	0,00	0,00	16 000,00	0,00
H135CVCR	CE CoMICS - Chemistry of Molecular Inter	0,00	0,00	0,00	33 750,00
H140CVCR	CE ReMusClon "Activité physique adaptée	0,00	0,00	4 000,00	26 541,00
I026CVCR	EQ PERSIL "Rôle du peroxyosome dans la si	0,00	0,00	3 697,35	15 228,00

Opérations		Encaissements		Restes	
		Conso RE N	Reste à consommer RE N	Restes à engager >= N (AR)	Restes à encaisser >= N sur AR consommées <=N (RE)
I048CVCR	PD ROMANET "BIOVI - Réduction des int	0,00	0,00	0,00	50 000,00
I050CVCR	PD BEAULANT "JUMBO - La Justice Médiéval	0,00	0,00	0,00	50 000,00
I067CVCR	EQ HARGLOB "Habitat arctique et changem	0,00	0,00	0,00	6 074,00
H011CVCR	CE Recrutement d'un ingénieur de recherc	25 568,85	431,15	431,15	0,00
H012CVAU	POPSU - PURE : La métropole et les "autr	0,00	33 666,33	22 800,00	34 000,00
H013CVAU	CE 4ème Appel à projet Fédération des MS	0,00	0,00	6 000,00	0,00
H073CVCR	CE CLIMADROIT - Expériences des changeme	0,00	4 500,00	4 500,00	0,00
H096CVAU	TH CHAUMONNOT : La protéine de stress Gp	15 000,00	0,00	0,00	0,00
H123CVCR	EQ DELTA "Méthode prédictive de Detectio	0,00	0,00	2 280,00	3 420,00
H127CVCR	EQ STM3D "Installation d'un système inst	0,00	0,00	6 500,00	20 000,00
I008CVAU	CE CCAP - Coordination et Construction d	6 000,00	0,00	6 000,00	-6 000,00
I012CVAU	METABOLOM : Etude du métabolome des bois	0,00	81 600,00	34 006,00	81 600,00
W538CVCO	CO Les fonctions publiques en Europe - 1	0,00	2 500,00	16 259,54	0,00
W539CVCO	CO Léon Duguit et le traité de droit co	0,00	0,00	10 232,13	-2 500,00
H065CVAU	COST Action - Personalized Nutrition in	74 936,14	7 063,86	-3 362,74	0,00
H118CVCR	EQ THAM "Technique Heterodyne Appliquée	0,00	39 374,00	0,00	39 374,00
H128CVCR	CE PILOT-HY "oPtimisation de cellule de	25 000,00	25 000,00	49 919,80	44 880,00
H159CVAU	CE Réseaux des Expérimentarium	5 200,00	40 300,00	57 655,65	13 100,00
I023CVCR	EQ BIOVI : Réduction des intrants chimiq	0,00	14 714,00	14 714,00	0,00
I044CVCR	PILOT-HY : oPtimisation de cellule de pl	0,00	14 947,00	14 947,00	0,00
I074CVAU	CE "Etude des interactions entre les pro	9 600,00	0,00	9 600,00	-9 600,00
I082CVCR	EQ SISMEAUCCLIM "L'hydro-SISMologie, une	0,00	0,00	0,00	24 786,00
I089CVAU	DIABLOS "Disque hybrlde Aubagé monoBLOC	63 828,00	0,00	48 068,00	85 104,00
I133CVAU	CE Healthy brain - how do nutrition and	15 554,95	813,05	19 868,00	-15 554,95
I143CVAU	CE Radiolyse - Etude de l'influence de l	24 300,00	-24 300,00	24 300,00	-24 300,00
I013CVAU	CE MOBIPRIM PA BFC "Accès aux soins prim	0,00	0,00	22 000,00	0,00
<b>Total Contrats de recherche</b>		<b>6 782 256,91</b>	<b>8 450 312,67</b>	<b>14 173 505,20</b>	<b>11 231 796,05</b>
08AD582E	M2 PRO ALIMENT MICROBIOLOGIE ASSURANCE QU	0,00	0,00	-16 446,91	1 977,00
08SD005E	DU TERROIRS ET DÉGUSTATION	0,00	0,00	-10 285,69	-510,00
15SD020E	DU PREPARATION PHYSIQUE 'GILLES COMETTI'	0,00	0,00	-19 388,06	4,14
15SD030E	DU ADMINISTRATION, GESTION ET DEVELOPPEMEN	0,00	0,00	-30 156,42	311,84
15SD033E	DU EDUCATEUR SPORTIF ET ACTIVITES PHYSIQUES P	0,00	0,00	-25 551,13	2 850,57
20VX300E	VAE niveau LICENCE, Maîtrise	0,00	0,00	-40 153,74	1 330,00
28SD003E	DU TECHNICIEN EN GÉNOLOGIE	0,00	0,00	-16 051,24	-540,02
05AC521E	M2 LANGUES ETRANGERES APPLIQUEES TRADUCT	1 752,23	-1 752,23	-3 817,60	0,00
05IC043E	DU langue Polonaise	0,00	0,00	-462,00	600,00
06IA317E	L3 SHS - Musique - Musique et musicologie	0,00	0,00	-600,00	275,00
06SA016E	DIU Hypnose Médicale et Clinique	0,00	0,00	-31 075,07	770,00
07AD390E	LP CONDUITE DE TRAVAUX ET DEVELOPPEMENT	0,00	0,00	-68 552,27	15 224,40
07AD575E	M2 STS CONTROLE ANALYSE CHIMIQUE	0,00	0,00	-37 707,42	6 048,00
07ID100E	L1 MATHÉMATIQUES PARCOURS INFORMATIQUE	0,00	0,00	-234,50	120,00
08AD393E	LP PROTECTION DE L'ENVIRONNEMENT Spécialité Tr	1 347,45	-1 347,45	-21 654,17	-926,70
08AD580E	M 2 PRO ALIMENT MICROBIOLOGIE ASSURANCE QU	0,00	0,00	-4 902,00	2 028,00
04AC526E	M2 EUROMEDIAS	0,00	0,00	-7 319,43	2 598,60
11AB276E	DUT TECHNIQUES DE COMMERCIALISATION 2A LE C	2 099,93	-2 099,93	-18 102,26	0,00
13AB361E	LP Activités et Techniques de Communication Spécia	0,00	0,00	-23 520,39	2 854,81
13AB366E	LP Management des Organisation spécialité Manag	0,00	0,00	-36 302,04	2 497,95
13AB399E	LP Gestion des Ressources Humaines Spécialité GRH	3 710,17	-3 710,17	-215 176,23	-3 977,39
13AD364E	LP Aménagement du Paysage - AP	0,00	0,00	-34 310,55	4 163,25
43PB556E	M 2 MARKETING - en contrat d'apprentissage	0,00	0,00	-108 589,74	3 520,00
43SB014E	DIPLOME INTERNATIONAL DE DROIT FISCAL EUROPE	0,00	0,00	-32 002,22	-1 025,36
43SB560E	M 2 DEG Mention SC. MANAGEMENT Spécialité ADM	0,00	0,00	-18 644,75	2 400,00
46IA491E	M 1 MEEF spécialité PROFESSEUR DE	0,00	0,00	-29 186,72	-55,00
46SA024E	DU Traiter les souffrances en milieu scolaire et p	0,00	0,00	-3 276,66	-605,00
46SC090E	DAEU A OPTION LITTÉRAIRE	226,10	-226,10	-192,00	65,94
60SB063E	DU Qualité en Etablissements de Santé	238,08	-238,08	-12 063,11	1 496,51

Opérations	Encaissements		Restes		
	Conso RE N	Reste à consommer RE N	Restes à engager >= N (AR)	Restes à encaisser >= N sur AR consommées <=N (RE)	
70AD598E	DIPLOME D'INGENIEUR 5EME ANNEE ESIREM	0,00	0,00	-93 074,50	1 137,50
96FE096E	FONCTIONNEMENT et SALAIRE	0,00	0,00	1 648 056,86	4 856,91
96SE000E	Diplome universitaire et internuniversitaire	0,00	0,00	-1 949 780,47	-100,00
06IA511F	Master 2 SCIENCES SOCIALES - Parcours Société, ter	89,54	-89,54	-2 939,00	562,79
06IA518F	MASTER 2 PSYCHOLOGIE SOCIALE DU TRAVAIL : MA	0,00	0,00	-1 040,11	2 022,15
06TB718F	MASTER DEVELOPPEMENT SOCIAL (DIPLOME D'ETA	6 300,00	-6 300,00	-6 300,00	0,00
46IA491F	MASTER 1 MEEF 1er DEGRE - Professeur des écoles	0,00	0,00	-17 470,06	137,50
46IA532F	MASTER Mention Sciences de l'Education - Parcours	0,00	0,00	-12 767,46	1 100,00
60AB228F	DUT droit Economie Gestion GESTION LOGISTIQUE E	9 145,00	-9 145,00	-20 085,00	0,00
60AD269F	DUT 2 Génie Industriel et Maintenance	0,00	0,00	-30 916,79	178,28
60IB229F	DUT GESTION LOGISTIQUE ET TRANSPORT ANNEE SF	0,00	0,00	-27 079,16	2 155,00
60SB064F	Diplôme universitaire Logistique appliquée aux blo	1 626,09	-1 626,09	-41 345,09	6 800,00
60SB351F	LICENCE PROFESSIONNELLE Mention Logistique et S	0,00	0,00	-8 162,33	0,00
70AD598F	DIPLOME D'INGENIEUR 5EME ANNEE ESIREM (optio	0,00	0,00	-111 126,40	8 712,20
20FX00E		475,21	-475,21	941 834,96	3 329,34
96S00816	BLOC OPEARTOIRE HYGIENE HOSPITALIERE	0,00	0,00	0,00	-4 035,00
96S01516	CONSEIL NUTRTION A L OFFICINE	0,00	0,00	40,50	-16 114,02
96S06816	PRATIQUESMEDICALES SANTE TRAVAIL	0,00	0,00	0,00	-12 030,00
43AB460E	M 1 ADMINISTRATION DES ENTREPRISES - ALT	-5,00	5,00	-7 654,45	0,00
43AB553E	M 2 MANAGEMENT DES ACTIVITES TOURISTIQUES E	-135,77	135,77	-10 495,65	0,00
43AB556E	M 2 MARKETING	0,00	0,00	-24 607,55	4 099,20
07CD577H	Analyse chimique de surface	0,00	1 000,00	862,00	1 000,00
05CC916F	Cours de langue des signes au Centre de Langues	0,00	0,00	-900,00	450,00
15CB904G	Préparation à l'épreuve orale du CAPEPS Interne	0,00	0,00	-1 200,00	0,00
13PB375H	droit m2 ju collect	0,00	0,00	-3 600,00	3 600,00
42SB545H	MASTER 2 Mention Administration Economique et S	553,18	-553,18	-553,18	0,00
06PA567G	M2 Transport Mobilité Environnement Climat	0,00	0,00	-3 294,00	0,00
46CA025H	GESTION INTÉGRÉE DES PATRIMOINES ET STRATÉGIE	1 600,00	-1 600,00	-1 600,00	0,00
46CA015I	Action courte-Conservatoire Musicien et danseur	0,00	0,00	4 600,00	0,00
05IC190H	LICENCE 1 Mention Langues Etrangères Appliquées (	600,00	0,00	-162,00	0,00
11IB277H	DUT Techniques de Commercialisation Deuxieme an	550,00	0,00	-429,00	0,00
42IB060G	Capacité en Droit 2ème année	0,00	0,00	-81,00	300,00
42SB055G	"DIU DROIT RURAL ""DROIT DE L'ESPACE RURAL"""	0,00	0,00	3 723,00	0,00
42SB057G	DIU FISCALITÉ ET COMPTABILITÉ AGRICOLE	1 700,00	-1 700,00	-1 700,00	0,00
42SB058G	DIU DROIT DE LA VIGNE ET DU VIN	1 332,24	-1 332,24	-3 703,57	3 580,40
42SB059G	DIU AGRICULTURE ET DROIT DE L'ENVIRONNEMENT	0,00	0,00	3 723,00	0,00
42SB072G	DU DROIT DU TRAVAIL APPLIQUÉ (EN FOAD)	0,00	0,00	8 760,00	0,00
42SB467G	MANAGEMENT FORMATION DES ETABLISSEMENTS I	15 650,10	-15 650,10	-14 895,10	0,00
42SB500G	MASTER PRO DROIT RURAL	0,00	0,00	-3 229,30	0,00
42SB533G	MASTER PRO DROIT NOTARIAL PARCOURS SALARIÉS	8 485,04	-8 485,04	-52 203,23	3 702,35
42UB539G	JURISTE DES COLLECTIVITÉS TERRITORIALES	2 000,00	-2 000,00	-12 421,00	0,00
42ZB379G	GESTION LOCATIVE LOGEMENT PRIVE-SOCIAL COPR	25 144,20	-25 144,20	-25 111,20	0,00
42ZB387G	CHARGE DE CLIENTÈLE BANCASSURANCE (particulier	0,00	0,00	-94 551,00	0,00
42ZB547G	Droit Public PROFESSIONS JURIDIQUES DU SPORT	126 720,00	-126 720,00	-55 950,00	0,00
42ZB559G	BANQUE PATRIMOINE ASSURANCE	0,00	0,00	-35 122,50	0,00
42ZB565G	CONSEILLER CLIENTÈLE DE PROFESSIONNELS	0,00	0,00	-3 935,00	0,00
43CB913G	MASTERCLASS TVA	0,00	0,00	17 155,00	2 500,00
43CB920G	SÉMINAIRE ACTUALISATION TVA	0,00	0,00	-27 499,00	0,00
43CB924G	Cycle de perfectionnement DROIT FISCAL EUROPEEN	0,00	0,00	-30 910,94	2 500,00
43SB014G	DIPLOME INTERNATIONAL DE DROIT FISCAL EUROPE	24 750,00	4 950,00	-28 549,00	7 778,55
43AB551G	CONTROLE DE GESTION	17 526,08	-17 526,08	-20 470,82	5 640,00
43AB552G	GESTION DES RESSOURCES HUMAINES	15 564,16	-15 564,16	-14 270,41	14 083,66
43AB553G	MANAGEMENT DU TOURISME CULTURE EVENEMEN	17 929,50	-17 929,50	-6 291,50	1 200,00
43AB554G	FINANCE D'ENTREPRISE ET DES MARCHES	0,00	0,00	-2 462,20	2 856,00
43AB556G	MARKETING STRATEGIQUE ET OPERATIONNEL	10 162,69	-10 162,69	-5 619,74	5 773,35
43AB557G	CONTROLE DE GESTION DES ORGANISATIONS PUBLI	0,00	0,00	-2 325,50	1 881,00
43AB560G	MANAGEMENT ADMIN DES ENTREPRISES DOUBLE C	0,00	0,00	113 855,20	0,00

Opérations	Encaissements		Restes		
	Conso RE N	Reste à consommer RE N	Restes à engager >= N (AR)	Restes à encaisser >= N sur AR consommées <=N (RE)	
43AB570G	MANAGEMENT ADMIN DES ENTREPRISES DOUBLE C	4 044,60	23 901,40	6 705,62	1 786,05
43AB574G	FINANCE D'ENTREPRISE ET MARCHES DOUBLE COMI	0,00	5 312,00	-2 518,50	10 741,50
43AB577G	CONTROLE DE GESTION ORGANISAT. PUBL. D COMP	0,00	10 015,00	11 917,82	1 596,00
43CB948G	PRESTATION FOR PROFESSIONNELLE CONTRÔLE DE	29 569,78	-29 569,78	-29 341,64	0,00
43IB351G	LICENCE DROIT ÉCONOMIE GESTION MENTION GEST	0,00	0,00	-162,00	0,00
43IB456G	MARKETING STRATEGIQUE ET OPERATIONNEL	4 198,90	-4 198,90	-1 429,90	0,00
43IB544G	RECHERCHE ET CONSEIL EN SCIENCES DE GESTION	0,00	0,00	-147,13	0,00
43IB550G	MANAGEMENT STRATEGIQUE DE LA DISTRIBUTION	0,00	0,00	57,50	1 207,50
43IB551G	CONTROLE DE GESTION - FCI	2 062,35	-2 062,35	-2 811,35	3 360,00
43IB552G	GESTION DES RESSOURCES HUMAINES RESP SOCIAL	0,00	0,00	-1 418,10	0,00
43IB556G	MARKETING STRATEGIQUE ET OPERATIONNEL	0,00	0,00	-1 474,00	0,00
43IB557G	CONTROLE DE GESTION DES ORGANISATIONS PUBLI	9 124,85	-9 124,85	-2 300,85	0,00
43IB560G	MANAGEMENT ADMIN DES ENTREPRISES DOUBLE C	1 921,50	-1 921,50	-6 437,03	3 090,46
43IB570G	MANAGEMENT ADMIN DES ENTREPRISES DOUBLE C	0,00	9 828,00	-4 658,00	1 008,00
43IB577G	CONTROLE DE GESTION ORGANISAT. PUBL. D COMP	0,00	3 948,00	7 637,00	0,00
43OB549G	CHARGE D'AFFAIRES ENTREPRISE	46 095,86	-46 095,86	-15 102,66	0,00
43OB569G	FINANCE PARCOURS CAE DOUBLE COMPETENCE	56 000,00	-56 000,00	-19 212,00	0,00
43SB560G	MANAGEMENT ADMIN DES ENTREPRISES DOUBLE C	5 200,00	-5 200,00	-41 181,77	25 171,52
43UB553G	MANAGEMENT DU TOURISME CULTURE EVENEMEN	11 762,67	-11 762,67	-15 772,00	0,00
43UB554G	FINANCE D'ENTREPRISE ET DES MARCHES	8 644,00	-8 644,00	-2 334,00	0,00
43UB556G	MARKETING STRATEGIQUE ET OPERATIONNEL	6 370,00	-6 370,00	-1 720,00	0,00
43UB557G	CONTROLE DE GESTION DES ORGANISATIONS PUBLI	9 480,00	-9 480,00	19 023,15	0,00
43UB577G	CONTROLE DE GESTION ORGANISAT. PUBL. D COMP	12 271,00	0,00	-13 298,00	0,00
46IC437G	PROFESSEUR SECOND DEGRÉ PROFESSEUR DOCUMÉ	0,00	0,00	-2 033,94	0,00
46IC537G	PROFESSEUR SECOND DEGRE PROFESSEUR DOCUMÉ	0,00	0,00	-313,20	0,00
46IC539G	PROFESSEUR SECOND DEGRÉ LETTRES MODERNES	0,00	0,00	-148,00	200,00
46IC444G	PROFESSEUR SECOND DEGRÉ LANGUES VIVANTES - /	0,00	0,00	-148,00	0,00
46IA420G	PROFESSEUR SECOND DEGRÉ HISTOIRE-GEOGRAPHI	0,00	0,00	-297,00	137,50
46ID494G	PROFESS 2E DEGRÉ SCIENCES INDUSTRIELLES INGEN	620,77	-620,77	-2 228,65	25,71
28SD401G	Action Post-VAE Mr BARDET	0,00	0,00	518,02	0,00
76FX00I	UB76 FONCTIONNEMENT APPRENTISSAGE	0,00	0,00	574 108,00	0,00
06TA718G	MASTER Mention Sciences Sociales - Parcours INGÉN	6 539,00	-6 539,00	2 641,00	0,00
08SD586G	MASTER PRO Mention Biologie, Santé Parcours ERG	0,00	0,00	-915,00	0,00
43PB556F	MASTER 2 Droit économie gestion mention Marketin	0,00	0,00	-69 154,72	0,00
46IA320H	LICENCE 3 Mention Sciences de l'Education - Parcou	300,00	0,00	-234,00	0,00
13PB334H	DIPLOME UNIVERSITAIRE DE COMPTABILITE ET GEST	0,00	25 771,00	-20 232,00	22 013,00
13PB359H	Licence Professionnelle mention Protection et Valo	0,00	5 394,00	-1 592,00	3 000,00
13UD266H	DUT Réseaux et Télécommunications (2eme année)	0,00	4 000,00	126,00	0,00
13AB088I	DIPLÔME INTERUNIVERSITAIREBFC GESTION COMPT	0,00	0,00	697,00	0,00
13AB257I	DUT TECHNIQUES DE COMMERCIALISATION - EN 2 A	0,00	0,00	1 156,00	0,00
13AB334I	PRÉPARATION AU DIPLÔME DE COMPTABILITÉ ET GE	0,00	0,00	2 976,00	0,00
13AB366I	CRÉATION, REPRISE, DÉVELOPPEMENT, DIRECTION D	0,00	0,00	8 206,00	0,00
13AB374I	MANAGER TECHNICO-COMMERCIAL - MTC	0,00	0,00	2 525,00	0,00
13AB375I	MANAGEMENT DES ACTIVITÉS COMMERCIALES SITE	0,00	0,00	3 367,00	0,00
13AB377I	MANAGEMENT AND INTERNATIONAL BUSINESS SITE	0,00	0,00	2 525,00	0,00
13AB398I	GESTION DE LA PAIE ET DU SOCIAL	0,00	0,00	1 196,00	0,00
13AB399I	ASSISTANT GESTION DES RESSOURCES HUMAINES et	0,00	0,00	10 643,00	0,00
13AD358I	SERVICE CLIENT ET VENTE EN BIOLOGIE MÉDICALE	0,00	0,00	2 735,00	0,00
13AD362I	COMMUNICATION ET MÉDIATION NUMÉRIQUE	0,00	0,00	912,00	0,00
13AD365I	INFRASTRUCTURES STOCKAGE ANALYSE DONNÉES N	0,00	0,00	1 303,00	0,00
13AD367I	CULTURE TISSUS CELLULES ET BIOLOGIE MOLÉCULA	0,00	0,00	912,00	0,00
13IB247I	INFOCOM METIERS DU LIVRE ET DU PATRIMOINE	0,00	0,00	241,00	0,00
13IB252I	GENIE BIOLOGIQUE ANALYSES BIOLOGIQUES BIOCH	0,00	0,00	274,00	0,00
13IB399I	ASSISTANT GESTION DES RESSOURCES HUMAINES et	1 365,00	-1 365,00	-169,00	0,00
13ID362I	COMMUNICATION ET MÉDIATION NUMÉRIQUE	0,00	0,00	274,00	0,00
13ID367I	CULTURE TISSUS CELLULES ET BIOLOGIE MOLÉCULA	0,00	0,00	1 032,00	0,00
13OD323I	CONCEPTION 3D ET FABRICATION ADDITIVE EN CP	0,00	0,00	1 473,00	0,00

Opérations		Encaissements		Restes	
		Conso RE N	Reste à consommer RE N	Restes à engager >= N (AR)	Restes à encaisser >= N sur AR consommées <=N (RE)
13OD363I	CONCEPTION 3D ET CALCUL DE STRUCTURES DIJON	0,00	0,00	581,00	0,00
13ZD235I	GÉNIE MÉCANIQUE ET PRODUCTIQUE CONTRAT PRO	0,00	0,00	4 714,00	0,00
13ZD323I	CONCEPTION 3D ET FABRICATION ADDITIVE EN CA	0,00	0,00	3 652,00	0,00
13ZD363I	CONCEPTION 3D ET CALCUL DE STRUCTURES DIJON	0,00	0,00	595,00	0,00
15CA909I	GESTION DU STRESS ET RÉGULATION EMOTIONNELL	0,00	0,00	7 884,00	0,00
15CB901I	PRÉPARATION À L'ÉPREUVE ÉCRITE DU CAPEPS INTE	0,00	0,00	4 014,00	0,00
15CB902I	PRÉPARATION AU CAPEPS EXTERNE	0,00	0,00	1 371,00	0,00
15CD020I	DISPOSITIF TRANSITOIRE DU PRÉPARATION PHYSIQU	0,00	0,00	2 310,00	0,00
15CD903I	LE TANGO POUR PERSONNES AGÉES DÉPENDANTES	0,00	0,00	8 281,00	0,00
15CD904I	LE TANGO POUR PERSONNES AGÉES DÉPENDANTES	0,00	0,00	4 621,00	0,00
15IC375I	GESTION PROJETS STRUCTURES ARTISTIQUES CULTU	0,00	0,00	482,00	0,00
15ID213I	STAPS EDUCATION ET MOTRICITE	0,00	0,00	131,00	0,00
15ID242I	ACTIVITES PHYSIQUES ADAPTEES ET SANTE	0,00	0,00	131,00	0,00
43PB571H	MASTER Droit économie gestion mention contrôle d	0,00	13 800,00	20 298,00	6 027,00
43PB572H	MASTER Droit économie gestion mention Gestion de	0,00	8 350,00	14 766,00	0,00
43PB574H	MASTER Droit économie gestion mention finance pa	0,00	6 600,00	11 812,00	0,00
43PB576H	MASTER Droit économie gestion mention Marketing	0,00	6 316,00	6 215,50	5 118,50
13TD364G	CQPM OPERATEUR REGLEUR SUR MOCN	0,00	0,00	-16 170,00	16 170,00
04AC526H	MÉDIAS ET CRÉATION NUMÉRIQUE (en CP)	4 163,25	8 326,75	-9 754,75	8 326,50
04AC536H	COMMUNICATION NUMERIQUE DES ORGANISATION	18 917,61	3 847,39	-16 503,02	3 273,41
04IC336H	INFORMATION ET COMMUNICATION	0,00	1 200,00	403,00	0,00
04IC526H	MÉDIAS ET CRÉATION NUMÉRIQUE	0,00	4 163,00	912,00	0,00
04IC529H	LETTRES PARCOURS METIERS DU LIVRE	3 300,00	846,00	-1 392,00	0,00
04IC536H	COMMUNICATION NUMERIQUE DES ORGANISATION	5 850,00	8 398,00	-6 230,00	4 200,00
04SA089H	DIPLÔME ACCÈS ÉTUDES UNIVERSITAIRES A LITTERA	0,00	3 484,00	1 800,00	0,00
04SA090H	DIPLÔME ACCÈS ÉTUDES UNIVERSITAIRES A LITTERA	1 000,00	37 975,00	2 597,00	1 925,00
05AC501H	VEILLE DOCUMENTAIRE INTERNATIONALE (REVI)	0,00	2 306,00	21,00	0,00
05AC506H	STRATÉGIES DE COMMUNICATION INTERNATIONALE	9 296,40	61 323,60	21 217,03	8 739,57
05AC509H	LEA COMMERCE ET AFFAIRES (GASTRONOMIE-AGRC	8 143,64	13 940,36	-2 693,47	2 154,83
05IC383H	LLCER Parcours METIERS DES LANGUES / ANGLAIS	600,00	0,00	-162,00	0,00
05PC506H	STRATÉGIES DE COMMUNICATION INTERNATIONALE	0,00	39 439,00	29 091,00	4 475,00
05SC070H	DU COMMUNICATION DIGITALE	8 366,08	12 133,92	4 909,84	829,08
05UC506H	STRATÉGIES DE COMMUNICATION INTERNATIONALE	4 500,00	0,00	-3 772,00	0,00
06AA382H	LICENCE PRO FORMATEUR EN MILIEU PROFESSIONN	0,00	4 474,00	3 266,00	0,00
06AA567H	TRANSPORT MOBILITE ENVIRONNEMENT CLIMAT-TM	4 172,40	-0,40	-2 939,02	0,00
06CA903H	ANALYSE DES PRATIQUES EN MILIEU MÉDICO-SOCIA	0,00	7 200,00	873,00	0,00
06IA116H	LICENCE 1ère année - Psychologie	600,00	0,00	-600,00	0,00
06IA119H	LICENCE 1ère année HISTOIRE DE L'ART & ARCHEOL	450,00	150,00	-162,00	0,00
06IA216H	LICENCE 2ème année - PSYCHOLOGIE	479,46	720,54	396,54	0,00
06IA316H	LICENCE 3ème année - PSYCHOLOGIE	653,99	546,01	222,01	0,00
06IA321H	LICENCE 3ème année - HISTOIRE	0,00	600,00	-329,00	0,00
06IA382H	LICENCE PRO FORMATEUR EN MILIEU PROFESSIONN	550,00	45 846,00	2 917,00	0,00
06IA384H	LICENCE PRO GESTION DES ESPACES VEGETAUX URB	3 300,00	0,00	-1 479,00	0,00
06IA416H	PSYCHOLOGIE CLINIQUE DÉVELOPPEMENT	550,00	550,00	-297,00	0,00
06IA417H	PSYCHOPATHOLOGIE CLINIQUE, PSYCHOLOGIE MÉD	0,00	1 100,00	803,00	0,00
06IA418H	PSYCHOLOGIE SOCIALE DU TRAVAIL & DES ORGANIS	0,00	4 200,00	3 066,00	0,00
06IA511H	SOCIÉTÉ, TERRITOIRES ET VIEILLISSEMENT	3 746,43	1 553,57	-844,57	407,14
06IA512H	INGÉNIERIE SOCIALE	0,00	1 414,00	0,00	0,00
06IA516H	PSYCHOLOGIE CLINIQUE DÉVELOPPEMENT APPRENT	0,00	1 100,00	-579,00	550,00
06IA517H	PSYCHOPATHOLOGIE CLINIQUE, PSYCHOLOGIE MÉD	1 182,50	4 508,50	-2 329,00	3 792,50
06IA518H	PSYCHOLOGIE SOCIALE DU TRAVAIL & DES ORGANIS	1 100,00	20 891,00	4 813,00	0,00
06IA566H	PSYCHOLOGIE DE LA PERFORMANCE ET DU SPORT	1 100,00	6 402,00	-960,00	1 100,00
06IA567H	TRANSPORT MOBILITE ENVIRONNEMENT CLIMAT-TM	4 739,04	174,96	-4 739,04	0,00
06IA592H	ARCHIVES DES XXe et XXIe SIECLES EUROPEENS	3 900,00	1 400,00	-1 689,00	0,00
06PA567H	TRANSPORT MOBILITE ENVIRONNEMENT CLIMAT-TM	0,00	1 850,00	4 099,00	0,00
06SA016H	DIU HYPNOSE MEDICALE ET CLINIQUE	29 096,46	31 782,54	-6 454,46	3 875,00
06SA017H	DIPLÔME UNIVERSITAIRE HYPNOTHERAPIE	22 535,74	33 350,26	-8 039,68	9 258,94



Opérations		Encaissements		Restes	
		Conso RE N	Reste à consommer RE N	Restes à engager >= N (AR)	Restes à encaisser >= N sur AR consommées <=N (RE)
06SA021H	PSYCHOPATHOLOGIE DU BEBE ET DE SA FAMILLE	6 922,50	8 087,50	-8 710,00	3 087,50
06TB718H	SCIENCES SOCIALES INGÉNIERIE SOCIALE	3 150,00	-700,00	-3 150,00	0,00
06UA567H	TRANSPORT MOBILITE ENVIRONNEMENT CLIMAT-TM	4 172,40	-0,40	-4 172,40	0,00
07AD389H	APPLICATIONS WEB SYSTÈMES INTRA INTERNET (LP	0,00	18 228,00	-164,65	16 234,65
07AD390H	CONDUITE TRAVAUX DÉVELOPPEMENT DURABLE BA	32 118,75	75 023,25	99 254,00	69 017,25
07AD391H	CONTRÔLE PROCÉDÉ QUALITÉ	4 200,00	24 063,00	2 587,00	0,00
07AD572H	INFORMATIQUE- IMAGE INTELLIGENCE ARTIFICIELLE	0,00	9 610,00	-4 465,80	9 358,80
13ID362G	LICENCE PROFESSIONNELLE Mention Métiers du Nur	0,00	0,00	-429,00	385,00
07AD574H	BASE DE DONNEES INTELLIGENCE ARTIFICIELLE en C	42 692,45	35 332,55	-45 847,25	35 213,80
07AD575H	CONTRÔLE ET ANALYSE CHIMIQUES	0,00	75 695,00	-29 164,14	55 660,50
07AD576H	QUALITE ENVIRONNEMENT SECURITE INDUSTRIE SE	53 345,50	139 937,50	-29 042,51	110 006,01
07AD592H	ELECTRONIQUE, ENERGIE ÉLECTRIQUE, AUTOMATIO	0,00	4 459,00	5 654,00	0,00
07AD598H	TRAITEMENT DES IMAGES ET DU SIGNAL IMAGE VIS	4 263,00	0,00	-1 059,00	0,00
07ID102H	INFORMATIQUE ELECTRONIQUE - PARCOURS AGIL	180,00	132,00	-206,00	120,00
07ID103H	MATHÉMATIQUES - PHYSIQUE - CHIMIE(MPC)	0,00	600,00	-469,00	0,00
07ID390H	CONDUITE TRAVAUX DÉVELOPPEMENT DURABLE BA	3 281,11	13 132,89	-3 281,11	0,00
07ID481H	TRANSITION METALS IN MOLECULAR CHEMISTRY (T	1 100,00	0,00	-859,00	0,00
07ID551H	PERFECTIONNEMENT EN MATHÉMATIQUES (PMG)	150,00	450,00	-469,00	0,00
07ID576H	QUALITE ENVIRONNEMENT SECURITE INDUSTRIE SE	1 100,00	7 175,00	-818,00	0,00
07OD478H	PROCÉDÉS CONTRÔLES MATÉRIAUX MÉTALLIQUES M	0,00	71 855,00	-36 587,76	71 855,00
07OD578H	PROCÉDÉS CONTRÔLES MATÉRIAUX MÉTALLIQUES M	0,00	48 405,00	-29 467,00	48 405,00
07WD574H	BASE DE DONNEES INTELLIGENCE ARTIFICIELLE en C	0,00	2 250,00	498,00	0,00
07ZD577H	MATERIAUX PLASTIQUES ET ECO-CONCEPTION (M-P	0,00	32 524,00	-3 960,00	29 625,00
08AD393H	DEPOLLUTION PRODUCTION GESTION DURABLE DES	2 442,00	24 090,00	-15 289,50	19 068,50
08AD394H	AGRICULTURE DURABILITE NOUVELLES TECHNOLOG	25 601,50	23 222,50	-15 277,50	11 550,00
08AD582H	ALIMENT MICROBIOLOGIE ASSURANCE QUALITE (AN	38 970,00	28 062,00	-12 082,00	5 502,00
08AD583H	ALIMENTATION AGROALIMENTAIRE DÉVELOPEMEN	15 726,00	16 950,00	-2 499,00	13 374,00
08AD584H	NUTRITION ET SCIENCES DES ALIMENTS NUTRITION	3 492,00	1 686,00	-369,00	0,00
08ID103H	SCIENCES DE LA VIE ET DE LA TERRE	0,00	1 196,00	944,00	0,00
08ID203H	SCIENCES DE LA VIE ET DE LA TERRE	600,00	-438,00	-482,00	0,00
08ID204H	SCIENCES DE LA VIE ET DE LA TERRE	0,00	300,00	-81,00	300,00
08ID414H	BIOCHIMIE BIOLOGIE MOLÉCULAIRE	550,00	0,00	-108,00	0,00
08ID485H	SOL EAU MILIEUX ENVIRONNEMENT	0,00	1 100,00	-136,00	0,00
08ID584H	NUTRITION ET SCIENCES DES ALIMENTS NUTRITION	0,00	4 198,00	2 912,00	0,00
08ID585H	SOL, EAU, MILIEUX, ENVIRONNEMENT	1 100,00	0,00	-212,00	0,00
08ID586H	ERGONOMIE ET GESTION DES RISQUES PROFESSION	550,00	0,00	-979,00	550,00
08SD005H	DU TERROIRS ET DEGUSTATION	7 048,00	4 669,00	-7 058,80	506,80
08SD091H	DIPLÔME ACCÈS ÉTUDES UNIVERSITAIRES B SCIENTI	1 509,82	33 840,18	-62,72	2 339,90
11AB276H	TECHNIQUES DE COMMERCIALISATION CONTRAT PR	2 008,43	7 214,57	-2 008,43	0,00
11AB372H	GESTION TOURISTIQUE TERRITORIALE ET INTERNATI	0,00	11 529,00	0,00	0,00
11AD278H	GENIE ELECTRIQUE ET INFORMATIQUE INDUSTRIELL	26 841,53	32 721,47	-59 182,21	32 340,68
11AD368H	MÉCATRONIQUE, ROBOTIQUE PARCOURS MÉCATRO	4 117,50	3 980,50	-4 117,50	0,00
11IB372H	GESTION TOURISTIQUE TERRITORIALE ET INTERNATI	0,00	3 885,00	0,00	0,00
11IB373H	SMART INNOVATIVE PROJECT 4.	1 100,00	0,00	-1 100,00	0,00
11OB373H	SMART INNOVATIVE PROJECT 4.	0,00	350,00	-350,00	350,00
11OD235H	GÉNIE MÉCANIQUE ET PRODUCTIQUE CONTRAT PRO	0,00	46 410,00	-14 857,50	14 857,50
11OD352H	INGENIERIE NUMERIQUE EN CONCEPTION ET FABRIQ	0,00	54 250,00	-54 250,00	54 250,00
11OD368H	MÉCATRONIQUE, ROBOTIQUE PARCOURS MÉCATRO	0,00	79 380,00	-80 325,00	80 325,00
11OD369H	MÉCATRONIQUE, ROBOTIQUE PARCOURS ROBOTIQ	0,00	15 978,00	-15 950,50	15 977,50
11OD370H	CONCEPTION ET INDUSTRIALISATION AÉRONAUTIQU	0,00	18 900,00	-6 132,00	6 132,00
11PB276H	TECHNIQUES DE COMMERCIALISATION 2E ANNEE C	0,00	203 218,00	-27 532,50	27 532,50
11ZD369H	MÉCATRONIQUE, ROBOTIQUE PARCOURS ROBOTIQ	0,00	1 453,00	-1 435,50	1 452,50
11ZD370H	CONCEPTION ET INDUSTRIALISATION AÉRONAUTIQU	0,00	28 350,00	-9 198,00	9 198,00
13AB088H	DIU BFC GESTION COMPTABILITÉ	0,00	3 527,00	151,00	0,00
13AB334H	PRÉPARATION AU DIPLÔME DE COMPTABILITÉ ET G	0,00	11 529,00	-1 004,35	2 827,35
13AB359H	ARCHIVES PATRIMOINES INDUSTRIELS CULTURELS A	0,00	4 026,00	0,00	0,00
13AB366H	CRÉATION, REPRIS, DÉVELOPPEMENT, DIRECTION D	2 562,00	76 540,00	-12 929,00	10 367,00

Opérations		Encaissements		Restes	
		Conso RE N	Reste à consommer RE N	Restes à engager >= N (AR)	Restes à encaisser >= N sur AR consommées <=N (RE)
13AB374H	MANAGER TECHNICO-COMMERCIAL - MTC	0,00	30 744,00	0,00	0,00
13AB375H	MANAGEMENT DES ACTIVITÉS COMMERCIALES SITE	6 359,27	24 384,73	-15 074,58	8 802,31
13AB377H	MANAGEMENT AND INTERNATIONAL BUSINESS SITE	2 475,08	31 639,92	-2 326,08	0,00
13AB398H	GESTION DE LA PAIE ET DU SOCIAL	3 535,00	19 109,00	-23 742,75	20 666,75
05SC039E	DU de Langues et de Culture russes 1ière année- in	0,00	0,00	-82,00	300,00
04AC536F	MASTER Men Info, Com Parcours COM NUM OR	41,60	-41,60	-8 713,11	3 147,60
15SD031F	Diplôme Universitaire COACHING ET PERFORMANCE	0,00	0,00	-62 039,10	1 100,00
15SD032F	Diplôme Universitaire PERCEPTION, ACTION ET TROI	1 101,13	-1 101,13	-59 634,05	1 375,00
15SD033F	Diplôme Universitaire EDUCATEUR SPORTIF ET ACTI	0,00	0,00	-31 428,99	2 262,33
42SB533F	MASTER 2 PROFESSIONNEL DROIT NOTARIAL - 1ière	0,00	0,00	-35 561,79	1 920,58
43IB560F	MASTER 2 Droit économie gestion mention Manage	0,00	0,00	-9 371,33	77,00
43SB560F	MASTER Droit Economie Gestion Mention Managem	0,00	0,00	-15 544,79	13 321,90
42SB540F	MASTER Mention Administration Economique et So	80,00	-80,00	-20 465,14	4 782,94
04AC526G	MÉDIAS ET CRÉATION NUMÉRIQUE (en CP)	5 981,81	-5 981,81	-5 105,16	0,00
04AC536G	COMMUNICATION NUMERIQUE DES ORGANISATION	10 847,54	-10 847,54	-10 421,54	0,00
04IC236G	INFORMATION ET COMMUNICATION	0,00	0,00	-469,00	0,00
04IC426G	SCIENCES DE L'INFORMATION ET DE LA COMMUNIC	0,00	0,00	-1 718,00	0,00
04IC524G	HISTOIRE ET VALEURS LETTRES MODERNES	0,00	0,00	-469,00	0,00
04IC526G	MÉDIAS ET CRÉATION NUMÉRIQUE	0,00	0,00	-859,00	0,00
04IC536G	COMMUNICATION NUMERIQUE DES ORGANISATION	0,00	0,00	-2 834,50	3 202,50
05AC506G	STRATÉGIES DE COMMUNICATION INTERNATIONALE	12 493,92	-12 493,92	-26 027,54	8 326,51
05AC509G	LEA COMMERCE ET AFFAIRES (GASTRONOMIE-AGRO	0,00	0,00	-1 443,84	0,00
05IC283G	LLCER Parcours METIERS DES LANGUES / ANGLAIS	0,00	0,00	-162,00	0,00
05IC521G	TRADUCTION MULTIMEDIAS	0,00	0,00	-148,00	0,00
46SA023G	D.U. LAICITE REPUBLIQUE SOCIETE-ESPE MACON	0,00	0,00	3 592,25	0,00
15CB901G	Préparation à l'épreuve écrite du CAPEPS Interne	0,00	0,00	1 057,00	450,00
13IB086F	Diplôme Inter-Universitaire BFC Gestion et Comptab	0,00	0,00	-4 064,85	4 565,85
15AB532F	MASTER Mention Management du Sport (MS) Parco	5 613,53	-5 613,53	-4 465,53	0,00
08AD584F	MASTER 2 PRO NUTRITION SANTE	0,00	0,00	5 321,25	1 440,00
08ID103F	L1 SVTE	0,00	0,00	-70,00	120,00
11ID178F	DUT 1 GEII	0,00	0,00	-868,50	357,50
11ID211F	DUT Mesures physiques 2eme année	0,00	0,00	-3 338,94	885,94
11SB008F	Diplôme Universitaire #Initiatives #se Construire	0,00	0,00	-1 401,91	2 266,91
13AB377F	LICENCE PROFESSIONNELLE Mention Métiers du co	0,00	0,00	-73 133,39	1 553,22
13AB399F	LICENCE PROFESSIONNELLE Mention Métiers de la G	162,00	-162,00	-199 956,37	414,00
13AD358F	Licence Professionnelle Mention Métiers de la Sant	0,00	0,00	-40 170,15	1 990,13
13AD362F	LICENCE PROFESSIONNELLE Mention Métiers du Nur	132,68	-132,68	-47 789,02	4 355,75
13AD364F	LP Mention Aménagement du Paysage - Parcours Int	0,00	0,00	-37 469,25	5 892,60
13AD367F	LICENCE PROFESSIONNELLE Mention Bio-Industries	3 392,36	-3 392,36	-20 769,50	770,89
11IB276F	DUT Techniques de commercialisation 2eme année	0,00	0,00	-969,30	658,80
13AB399H	ASSISTANT GESTION DES RESSOURCES HUMAINES et	48 068,50	115 590,50	-130 468,10	82 399,60
13AD358H	SERVICE CLIENT ET VENTE EN BIOLOGIE MÉDICALE	7 251,38	13 445,62	-7 251,38	0,00
13AD360H	COMMERCIALISATION DES PRODUITS EN LIGNE en C	2 282,93	10 133,07	-8 898,39	6 615,46
13AD361H	DESIGN ET DEVELOPPEMENT POUR L INTERNET MO	24 599,80	19 938,20	-40 237,16	15 637,36
13AD362H	COMMUNICATION ET MÉDIATION NUMÉRIQUE	2 465,93	30 840,07	-2 465,93	0,00
13AD364H	INFOGRAPHIE PAYSAGÈRE/GESTION PROJET PAYSAG	0,00	23 081,00	-1 624,13	1 624,13
13AD365H	INFRASTRUCTURES STOCKAGE ANALYSE DONNÉES M	0,00	8 327,00	0,00	0,00
13AD367H	CULTURE TISSUS CELLULES ET BIOLOGIE MOLÉCULA	0,00	8 327,00	0,00	0,00
13AD368H	MÉTIERS DU MULTIMÉDIA ET DE L'INTERNET 2019-2	0,00	13 068,00	0,00	0,00
13IB250H	GÉNIE BIOLOGIQUE ANALYSES BIOLOGIQUES	0,00	4 200,00	0,00	0,00
13IB334H	DCG UE 10 COMPTABILITÉ APPRONFONDIE 2019-20	0,00	1 153,00	253,00	0,00
13IB377H	MANAGEMENT AND INTERNATIONAL BUSINESS MA	550,00	0,00	-429,00	0,00
13ID358H	SERVICE CLIENT ET VENTE EN BIOLOGIE MÉDICALE	0,00	8 327,00	0,00	0,00
13OB374H	MANAGER TECHNICO-COMMERCIAL MACON -AFPI	0,00	44 100,00	-4 445,00	4 445,00
13OB375H	MANAGEMENT DES ACTIVITÉS COMMERCIALES SITE	0,00	44 100,00	-3 215,63	3 215,63
13OB377H	MANAGEMENT AND INTERNATIONAL BUSINESS MA	0,00	34 965,00	-25 305,00	25 305,00
13OD363H	CONCEPTION 3D ET CALCUL DE STRUCTURES DIJON	0,00	31 500,00	0,00	0,00

Opérations		Encaissements		Restes	
		Conso RE N	Reste à consommer RE N	Restes à engager >= N (AR)	Restes à encaisser >= N sur AR consommées <=N (RE)
13PB088H	DIPLOME INTERUNIVERSITAIREBFC GESTION COMPT	0,00	47 823,00	-22 116,00	25 126,00
13PB233H	TECHNIQUES DE COMMERCIALISATION APPR	0,00	6 364,00	-32 959,00	34 700,00
13PB257H	TECHNIQUES DE COMMERCIALISATION APPR 2 ANS	0,00	61 819,00	-32 947,98	48 389,98
13PB366H	CRÉATION, REPRISE, DÉVELOPPEMENT, DIRECTION D	0,00	84 877,00	-58 740,50	58 740,50
13PB398H	GESTION DE LA PAIE ET DU SOCIAL	0,00	22 919,00	0,00	0,00
13PB399H	ASSISTANT GESTION DES RESSOURCES HUMAINES e	0,00	18 567,00	0,00	0,00
13PD266H	RÉSEAUX ET TÉLÉCOMMUNICATIONS 1ERE 2ÈME AN	0,00	7 990,00	0,00	0,00
13PD358H	SERVICE CLIENT ET VENTE EN BIOLOGIE MÉDICALE	0,00	3 350,00	-1 189,00	2 100,00
13PD360H	COMMERCIALISATION DES PRODUITS EN LIGNE	0,00	7 916,00	0,00	0,00
13PD361H	DESIGN ET DEVELOPPEMENT POUR L INTERNET MO	0,00	31 379,00	-8 850,00	8 850,00
13PD364H	INFOGRAPHIE PAYSAGÈRE/GESTION PROJET PAYSAG	0,00	129 239,00	-48 835,00	48 835,00
13PD365H	INFRASTRUCTURES STOCKAGE ANALYSE DONNÉES M	0,00	8 088,00	-282,00	2 100,00
13PD367H	CULTURE TISSUS CELLULES ET BIOLOGIE MOLÉCULA	0,00	43 812,00	-17 967,00	17 967,00
05AC506F	Master 2ème année - Mention Information, commu	0,00	0,00	-20 905,85	36,60
07ID574F	Master STS - Mention Informatique - Parcours BASE	0,00	0,00	-4 028,75	4 268,75
15AB531F	MASTER Mention Management du Sport (MS) Parco	0,00	0,00	-1 741,93	160,13
28ID503F	MASTER Mention Nutrition et Sciences des Aliments	0,00	0,00	-1 134,00	2 310,00
28SD002F	Diplôme Universitaire VIN, CULTURE ET OENOTOURN	0,00	0,00	-23 485,94	1 800,00
28SD003F	Diplôme Universitaire de TECHNICIEN en CENOLOGIE	0,00	0,00	-28 661,07	1 150,26
42AB543F	MASTER Mention Droit des affaires - Parcours JURIS	864,68	-864,68	-49 023,76	951,60
13PD368H	MÉTIERS DU MULTIMÉDIA ET DE L'INTERNET 2019-2	0,00	7 871,00	-4 662,50	4 662,50
13UB359H	ARCHIVES PATRIMOINES INDUSTRIELS CULTURELS A	8 400,00	6 281,00	-8 400,00	0,00
13UB398H	GESTION DE LA PAIE ET DU SOCIAL	5 460,00	694,00	-5 460,00	0,00
13UB399H	ASSISTANT GESTION DES RESSOURCES HUMAINES e	8 000,00	7 200,00	-11 200,00	3 200,00
13UD361H	DESIGN ET DEVELOPPEMENT POUR L INTERNET MO	0,00	4 200,00	0,00	0,00
13UD362H	COMMUNICATION ET MÉDIATION NUMÉRIQUE	4 200,00	4 200,00	-4 200,00	0,00
13UD364H	INFOGRAPHIE PAYSAGÈRE/GESTION PROJET PAYSAG	4 200,00	0,00	-4 200,00	0,00
13UD365H	INFRASTRUCTURES STOCKAGE ANALYSE DONNÉES M	4 200,00	10 481,00	-4 200,00	0,00
13UD367H	CULTURE TISSUS CELLULES ET BIOLOGIE MOLÉCULA	16 900,00	0,00	-20 518,00	4 200,00
13UD368H	MÉTIERS DU MULTIMÉDIA ET DE L'INTERNET 2019-2	5 124,00	694,00	-5 124,00	0,00
15AB531H	CONSOMMATION COMMERCIALISATION MARQUES	0,00	3 797,00	758,00	0,00
15CB901H	PRÉPARATION À L'ÉPREUVE ÉCRITE DU CAPEPS INTE	1 300,00	650,00	2 736,00	0,00
15CB902H	PRÉPARATION AU CAPEPS EXTERNE	23 700,00	3 410,00	-19 557,00	2 250,00
15CD020H	DISPOSITIF TRANSITOIRE DU PRÉPARATION PHYSIQU	6 087,50	962,50	-6 250,00	162,50
15CD903H	LE TANGO POUR PERSONNES AGÉES DÉPENDANTES	6 000,00	0,00	-2 953,00	0,00
15CD904H	LE TANGO POUR PERSONNES AGÉES DÉPENDANTES	5 500,00	1 100,00	-6 800,00	2 300,00
15CD908H	LE TANGO POUR PERSONNES AGÉES DÉPENDANTES	1 500,00	0,00	-1 500,00	0,00
15IC375H	GESTION PROJETS STRUCTURES ARTISTIQUES CULTU	0,00	15 966,00	-297,11	297,11
15ID142H	SCIENCES TECHNIQUE ACTIVITES PHYSIQUES SPORTI	1 050,00	150,00	-937,00	0,00
15ID313H	EDUCATION ET MOTRICITE (EM)	900,00	5 098,00	-1 200,00	150,00
15ID342H	ACTIVITÉS PHYSIQUES ADAPTÉES ET SANTE	1 836,27	2 262,73	-938,27	0,00
15ID343H	ENTRAINEMENT SPORTIF	600,00	0,00	-469,00	0,00
15ID468H	ENTRAINEMENT PREPA PHYSIQUE MENTALE MANAC	1 100,00	1 100,00	-1 718,00	1 100,00
15SB030H	ADM, GESTION ET DÉVELOPPEMENT DES ASSOCIATI	24 552,00	34 956,00	-18 407,00	7 074,00
15SD020H	PREPARATION PHYSIQUE	203 760,61	38 623,39	-37 472,56	19 149,24
15SD031H	COACHING ET PERFORMANCE MENTALE	52 342,87	38 974,13	-37 700,16	17 514,29
15SD032H	PERCEPTION, ACTION ET TROUBLES DES APPRENTISS	52 914,36	5 828,64	-11 238,58	13 799,22
15SD033H	EDUCATEUR SPORTIF ACTIVITE PHYSIQUE POUR LA S	2 510,95	18 487,05	-1 991,37	0,00
15ZB331H	MANAGEMENT DU SPORT (MS) (Apprentissage)	0,00	5 490,00	0,00	0,00
15ZB431H	CONSOMMATION COMMERCIALISATION MARQUES	0,00	14 040,00	0,00	0,00
15ZB531H	CONSOMMATION COMMERCIALISATION MARQUES	0,00	28 080,00	0,00	0,00
15ZD141H	ANIMATION GESTION ACTIVITÉS PHYSIQUES SPORTI	0,00	5 940,00	74,00	0,00
15ZD343H	ENTRAINEMENT SPORTIF (App)	0,00	5 490,00	380,00	0,00
15ZD381H	TOURISME LOISIRS SPORTIFS Apprentissage	0,00	18 360,00	9 960,56	0,00
15ZD468H	ENTRAINEMENT PREPA PHYSIQUE MENTALE MANAC	0,00	5 670,00	1 117,00	0,00
15ZD568H	ENTRAINEMENT PREPA PHYSIQUE MENTALE MANAC	0,00	17 010,00	0,00	0,00
20FXX00H	UB 20 FONCTIONNEMENT	22 988,92	17 011,08	1 222 410,46	2 443,72

Opérations		Encaissements		Restes	
		Conso RE N	Reste à consommer RE N	Restes à engager >= N (AR)	Restes à encaisser >= N sur AR consommées <=N (RE)
20VX200H	VAE NIVEAU DUT / DEUST	0,00	5 000,00	1 993,00	0,00
20VX300H	VAE NIVEAU LICENCE, MASTER 1	10 470,00	14 530,00	2 546,00	5 780,00
20VX500H	VAE NIVEAU MASTER / INGENIEUR / DNO	8 363,00	16 637,00	2 635,00	5 437,00
28AB371H	COMMERCE DES VINS ET OENOTOURISME Club Med	0,00	36 072,00	0,00	0,00
28AB375H	CONDUITE STRATEGIQUE EXPLOITATION VITIVINICO	10 339,50	52 878,50	-10 357,70	2 818,20
28AB376H	COMMERCE DES VINS ET OENOTOURISME	13 583,18	69 104,82	14 016,82	0,00
28AD501H	DIPLOME NATIONAL D'OENOLOGUE 2E ANNEE	640,50	13 670,50	727,50	0,00
28CD901H	ELABORATION DE SPIRITUEUX	1 050,00	-82,00	-1 050,00	0,00
28CD907H	BURGUNDY WINEMAKING SPECIFICITIES	8 670,00	10,00	-8 680,00	10,00
28CD908H	TERROIR AND VINEYARD MANAGEMENT	14 280,00	0,00	-14 280,00	0,00
28IB375H	CONDUITE STRATEGIQUE EXPLOITATION VITIVINICO	0,00	5 300,00	-1 100,00	1 100,00
28ID302H	SCIENCES DE LA VIGNE	3 000,00	2 371,00	-3 000,00	0,00
28ID401H	DIPLOME NATIONAL D'OENOLOGUE 1E ANNEE	3 300,00	5 000,00	-3 300,00	0,00
28ID402H	VIGNE, VIN, TERROIR	2 200,00	0,00	-2 200,00	0,00
28ID501H	DIPLOME NATIONAL D'OENOLOGUE 2E ANNEE	2 200,00	6 088,00	-2 200,00	0,00
28ID502H	VIGNE, VIN, TERROIR	3 025,00	275,00	-3 300,00	0,00
28ID503H	PROCÉDÉS FERMENTAIRES POUR L'AGRO-ALIMENTA	0,00	4 200,00	0,00	0,00
28SD001H	APPRENDRE ET COMPRENDRE LA DEGUSTATION DU	11 625,00	15 375,00	-19 739,13	9 114,13
28SD002H	VIN, CULTURE ET OENOTOURISME (à distance)	34 282,00	8 873,00	-34 250,00	1 718,00
42IB439F	MASTER 1ère année Mention Justice Procès et Proc	1 015,17	-1 015,17	1 550,83	0,00
42IB547F	MASTER Mention Droit Public (DP) Parcours PROFES	0,00	0,00	-929,17	1 954,83
08AD582F	MASTER 2 PRO ALIMENT MICROBIOLOGIE ASSURAN	0,00	0,00	-29 297,21	4 956,00
42SB040F	DU DROIT DU TRAVAIL EXPERT	0,00	0,00	-4 613,00	0,00
42SB045F	Diplôme universitaire EXPERTISE, AUDIT, STRATEGIE	0,00	0,00	-6 944,33	9 300,00
43AB460F	MASTER 1 Droit économie gestion mention Manage	146,50	-146,50	-45 051,83	1 258,28
43AB551F	MASTER 2 Droit économie gestion mention contrôle	0,00	0,00	-26 718,57	308,61
43AB566F	MASTER Droit économie gestion mention contrôle d	110,00	-110,00	8 757,50	0,00
28SD003H	TECHNICIEN en ŒNOLOGIE	21 834,31	15 965,69	-21 700,31	0,00
28SD004H	VIN, CULTURE ET OENOTOURISME	25 840,00	4 760,00	-26 890,00	1 700,00
32CX950H	FORMATION CONTINUE BIBLIEST	200,00	0,00	-156,00	0,00
42AB378H	GESTION LOCATIVE LOGEMENTS PRIVE-SOCIAL COP	2 992,06	13 843,94	6 305,88	2 992,06
42AB387H	CHARGE DE CLIENTÈLE BANCASSURANCE (particulier	0,00	9 450,00	3 024,50	3 874,50
42AB500H	DROIT RURAL (en alternance)	21 168,53	56 396,47	16 858,17	3 330,60
42AB543H	JURISTES COMMERCE-DISTRIBUTION-CONSOMMAT	29 920,50	55 645,50	-49 316,23	32 111,93
42AB548H	JURISTES d'AFFAIRES INTERNATIONALES	7 567,05	22 984,95	-6 607,81	18 910,76
42AB550H	SMART CITY ET GOUVERNANCE DE LA DONNEE	0,00	6 021,00	4 395,00	0,00
42CB500H	DROIT RURAL - ACTIONS COURTES	1 830,00	2 043,00	-2 825,00	995,00
42IB137H	LICENCE ADMINISTRATION ECONOMIQUE ET SOCIAL	150,00	1 050,00	276,00	0,00
42IB138H	LICENCE DROIT	150,00	74,00	-59,60	73,60
42IB237H	LICENCE ADMINISTRATION ECONOMIQUE ET SOCIAL	0,00	1 200,00	876,00	0,00
42IB238H	LICENCE DROIT	0,00	600,00	-162,00	0,00
42IB344H	LICENCE ADMINISTRATION PUBLIQUE (IPAG)	150,00	150,00	-81,00	0,00
42IB378H	GESTION LOCATIVE LOGEMENTS PRIVE-SOCIAL COP	825,00	825,00	-446,00	275,00
42IB446H	PARCOURS DROIT PUBLIC ET TERRITOIRES	0,00	4 200,00	3 066,00	0,00
42IB459H	BANQUE PATRIMOINE ASSURANCE	0,00	4 225,00	3 084,00	0,00
42IB533H	MASTER PRO DROIT NOTARIAL PARCOURS SALARIÉS	1 100,00	0,00	-297,00	0,00
42IB538H	PARCOURS DROIT PROCESSUEL	550,00	550,00	-297,00	0,00
42IB540H	DROIT RESSOURCES HUMAINES FONCTIONS PUBLIQ	550,00	550,00	-297,00	0,00
42IB545H	FINANCES COLLECTIVITES TERRITORIALES & GROUPE	2 200,00	550,00	-743,00	0,00
42IB548H	JURISTES d'AFFAIRES INTERNATIONALES	0,00	4 200,00	3 066,00	0,00
42IB550H	SMART CITY ET GOUVERNANCE DE LA DONNEE	6 981,47	8 069,53	-862,19	4 867,72
42IB561H	DROIT DES AFFAIRES - PARCOURS FISCALITÉ	0,00	1 100,00	-297,00	1 100,00
42IB564H	MANAGEMENT EVALUATION DES ORGANISATIONS D	9 257,83	24 506,17	-3 284,37	1 357,54
42OB387H	CHARGE DE CLIENTÈLE BANCASSURANCE (particulier	0,00	70 224,00	-6 990,00	65 296,00
42PB539H	JURISTE DES COLLECTIVITES TERRITORIALES	0,00	5 225,00	1 207,00	3 350,00
42SA023H	DU LAÏCITÉ, RELIGIONS ET RÉPUBLIQUE	12 362,00	-5 062,00	-7 033,00	0,00
42SB040H	DU DROIT DU TRAVAIL EXPERT	4 911,90	688,10	-2 299,90	1 680,00

Opérations		Encaissements		Restes	
		Conso RE N	Reste à consommer RE N	Restes à engager >= N (AR)	Restes à encaisser >= N sur AR consommées <=N (RE)
42SB045H	EXPERTISE AUDIT STRATEGIE FINANCIERE TERRITOR	8 066,66	14 933,34	-4 646,66	7 720,00
42SB054H	"DIU DROIT RURAL ""STATUT DE L'ENTREPRISE AGRIC	5 100,00	3 967,00	-8 840,00	2 040,00
42SB055H	"DIU DROIT RURAL ""DROIT DE L'ESPACE RURAL""	0,00	1 133,00	-777,15	777,15
42SB057H	DIU FISCALITÉ ET COMPTABILITÉ AGRICOLE	0,00	8 500,00	-8 273,33	8 273,33
42SB058H	DIU DROIT DE LA VIGNE ET DU VIN	13 600,00	2 024,00	-17 566,66	3 966,66
42SB059H	DIU AGRICULTURE ET DROIT DE L'ENVIRONNEMENT	0,00	2 833,00	-906,67	906,67
42SB072H	DU DROIT DU TRAVAIL APPLIQUÉ (EN FOAD)	8 400,00	2 800,00	-224,00	0,00
42SB467H	MANAGEMENT FORMATION DES ETABLISSEMENTS I	0,00	15 621,00	-15 220,75	15 425,75
42SB500H	MASTER PRO DROIT RURAL	2 982,76	658,24	-2 964,76	0,00
42SB533H	MASTER PRO DROIT NOTARIAL PARCOURS SALARIÉS	62 999,37	23 555,63	-41 672,27	13 254,90
42SB540H	AES - DROIT DU TRAVAIL EXPERT	18 169,27	13 828,73	-2 569,00	12 630,73
42UB539H	JURISTE DES COLLECTIVITÉS TERRITORIALES	48 000,00	6 400,00	-46 293,00	3 200,00
42ZB379H	GESTION LOCATIVE LOGEMENT PRIVE-SOCIAL COPR	29 634,60	0,40	-28 601,60	0,00
42ZB387H	CHARGE DE CLIENTÈLE BANCASSURANCE (particulier	0,00	133 056,00	-67 386,00	125 818,00
42ZB547H	Droit Public PROFESSIONS JURIDIQUES DU SPORT	0,00	81 000,00	37 583,00	0,00
42ZB559H	BANQUE PATRIMOINE ASSURANCE	27 436,50	0,50	-14 891,50	0,00
42ZB565H	CONSEILLER CLIENTÈLE DE PROFESSIONNELS	30 576,00	0,00	-19 608,00	0,00
43AB386H	COMMERCE ET DISTRIBUTION DISTRISUP MANAGEM	0,00	5 490,00	4 008,00	0,00
43AB481H	MANAGEMENT ADMIN DES ENTREPRISES DOUBLE C	0,00	3 276,00	1 707,00	0,00
43AB551H	CONTROLE DE GESTION	2 352,00	26 040,00	-7 556,00	20 160,00
43AB552H	GESTION DES RESSOURCES HUMAINES	0,00	6 888,00	3 708,00	0,00
43AB553H	MANAGEMENT DU TOURISME CULTURE EVENEMEN	5 460,00	27 216,00	-17 301,60	26 628,00
43AB554H	FINANCE D'ENTREPRISE ET DES MARCHES	2 772,00	20 076,00	2 593,00	5 544,00
43AB556H	MARKETING STRATEGIQUE ET OPERATIONNEL	2 868,00	8 052,00	2 100,20	0,00
43AB557H	CONTROLE DE GESTION DES ORGANISATIONS PUBLI	2 076,00	20 520,00	7 524,00	0,00
43AB560H	MANAGEMENT ADMIN DES ENTREPRISES DOUBLE C	0,00	21 000,00	10 929,00	0,00
43AB570H	MANAGEMENT ADMIN DES ENTREPRISES DOUBLE C	1 422,00	17 946,00	16 132,00	2 970,00
43AB574H	FINANCE D'ENTREPRISE ET MARCHES DOUBLE COM	0,00	6 300,00	7 448,00	0,00
04IC426F	Master 1 MENTION Information et Communication f	0,00	0,00	-297,00	250,00
04IC537F	MASTER 2 MEEF 2nd degré Metiers de l'enseigne	0,00	0,00	-3 131,91	575,77
06SA017F	Diplôme Universitaire HYPNOTHERAPIE	0,00	0,00	-29 259,86	275,00
43AB581H	MANAGEMENT ADMIN DES ENTREPRISES DOUBLE C	0,00	3 276,00	1 707,00	0,00
43CB913H	MASTERCLASS TVA	29 176,66	37 556,34	-319,99	1 993,33
43CB920H	SÉMINAIRE ACTUALISATION TVA	19 750,00	790,00	-4 915,00	790,00
43CB925H	SÉMINAIRE FISCAL JANVIER 2020	10 080,00	0,00	-2 691,00	0,00
43IB451H	CONTROLE DE GESTION	0,00	4 200,00	2 186,00	0,00
43IB453H	MANAGEMENT DU TOURISME CULTURE EVENEMEN	2 600,00	0,00	-702,00	0,00
43IB455H	COMPTABILITE CONTRÔLE AUDIT	0,00	4 248,00	3 101,00	0,00
43IB457H	CONTROLE DE GESTION DES ORGANISATIONS PUBLI	1 300,00	0,00	-351,00	0,00
43IB460H	MANAGEMENT ADMIN DES ENTREPRISES DOUBLE C	1 938,46	-0,46	-1 403,46	0,00
43IB557H	CONTROLE DE GESTION DES ORGANISATIONS PUBLI	0,00	2 600,00	7 622,00	0,00
43IB560H	MANAGEMENT ADMIN DES ENTREPRISES DOUBLE C	1 007,54	20 042,46	5 942,85	3 966,61
43IB570H	MANAGEMENT ADMIN DES ENTREPRISES DOUBLE C	3 108,00	3 444,00	2 115,00	0,00
43IB577H	CONTROLE DE GESTION ORGANISAT. PUBL. D COMP	0,00	9 617,00	9 168,00	0,00
43OB449H	CHARGE D'AFFAIRES EN BANQUE	68 200,00	0,00	-24 066,00	0,00
43OB549H	CHARGE D'AFFAIRES ENTREPRISE	68 017,30	-0,30	-22 754,30	0,00
43PB386H	COMMERCE ET DISTRIBUTION DISTRISUP MANAGEM	0,00	158 972,00	2 904,00	92 640,00
43PB450H	MANAGEMENT STRATEGIQUE DE LA DISTRIBUTION	0,00	104 709,00	-44 434,50	92 129,50
43PB550H	MANAGEMENT STRATEGIQUE DE LA DISTRIBUTION	0,00	92 980,00	-28 862,00	56 304,00
43PB551H	CONTROLE DE GESTION	1 921,07	170 762,93	-2 230,07	97 296,00
43PB552H	GESTION DES RESSOURCES HUMAINES RESP SOCIAL	1 921,08	240 376,92	-42 445,08	143 447,00
43PB553H	MANAGEMENT DU TOURISME CULTURE EVENEMEN	0,00	33 978,00	-8 381,00	17 993,00
43PB554H	FINANCE D'ENTREPRISE ET DES MARCHES	0,00	82 353,00	189,00	43 392,00
43PB556H	MARKETING STRATEGIQUE ET OPERATIONNEL	0,00	149 160,00	1 096,50	83 335,50
43PB557H	CONTROLE DE GESTION DES ORGANISATIONS PUBLI	0,00	9 583,00	6 036,20	6 027,00
43SB560H	MANAGEMENT ADMIN DES ENTREPRISES DOUBLE C	6 500,00	28 607,00	11 178,00	7 150,00
43UB553H	MANAGEMENT DU TOURISME CULTURE EVENEMEN	44 550,00	11 950,00	-18 905,00	4 500,00

Opérations		Encaissements		Restes	
		Conso RE N	Reste à consommer RE N	Restes à engager >= N (AR)	Restes à encaisser >= N sur AR consommées <=N (RE)
43UB557H	CONTROLE DE GESTION DES ORGANISATIONS PUBLI	42 076,00	6 244,00	-16 669,00	0,00
43UB577H	CONTROLE DE GESTION ORGANISAT. PUBL. D COMP	2 793,00	903,00	-10 919,00	8 379,00
43ZB449H	CHARGE D'AFFAIRES EN BANQUE	0,00	6 820,00	-896,00	6 820,00
46AA532H	CONSEILLER CONSULTANT RESPONSABLE FORMATIQ	4 195,28	8 093,72	1 343,72	0,00
46AA535H	DIRECTION DE PROJETS OU ÉTABLISSEMENTS CULTU	0,00	4 264,00	3 268,00	0,00
46IA220H	EDUCATION, FORMATION, ENSEIGNEMENT, CULTUR	600,00	0,00	-162,00	0,00
46IA420H	PROFESSEUR SECOND DEGRÉ HISTOIRE-GEOGRAPHI	1 945,45	682,55	-1 019,45	0,00
46IA421H	PROFESSEUR 2E D EDUCATION MUSICALE CHANT CH	1 100,00	0,00	-297,00	0,00
46IA432H	CONSEILLER CONSULTANT RESPONSABLE FORMATIQ	0,00	4 197,00	2 164,00	0,00
46IA435H	DIRECTION DE PROJETS OU ÉTABLISSEMENTS CULTU	550,00	0,00	-68,00	0,00
46IA491H	MEEF 1er DEGRE PROFESSEUR DES ÉCOLES	14 926,30	12 564,70	-7 036,16	2 125,86
46IA532H	CONSEILLER, CONSULTANT, RESPONSABLE DE FORM	923,85	21 180,15	4 745,15	0,00
46IA534H	DIRECTION PROJETS CULTURELS - ARTS ET CULTURE	3 305,76	6 744,24	1 668,24	1 100,00
46IA535H	DIRECTION PROJETS INGÉNIERIE ACTION CULTUREL	1 100,00	0,00	-297,00	0,00
46IA536H	INGÉNIERIE PROJETS INTERCULTURELS INTERNATIO	550,00	0,00	133,00	0,00
46IA591H	MEEF 1er DEGRE PROFESSEUR DES ÉCOLES	2 780,99	2 530,01	-1 354,99	0,00
46IB493H	PROFESSEUR SECOND DEGRÉ SCIENCES DE GESTION	1 100,00	9 096,00	-2 289,29	589,29
46IB593H	PROFESSEUR SECOND DEGRÉ SCIENCES DE GESTION	550,00	0,00	-148,00	0,00
46ID469H	PROFESSEUR 2E DEGRÉ EDUCATION PHYSIQUE SPOF	3 300,00	0,00	-2 176,00	0,00
46ID480H	PROFESSEUR 2E DEGRÉ SCIENCES DE LA VIE TERRE	0,00	8 401,00	2 142,00	0,00
46ID494H	PROFESS 2E DEGRÉ SCIENCES INDUSTRIELLES INGEN	550,00	5 300,00	1 509,00	1 100,00
46ID497H	PROFESSEUR SECOND DEGRÉ PHYSIQUE-CHIMIE	1 430,00	0,00	-273,00	0,00
46PA532H	CONSEILLER, CONSULTANT, RESPONSABLE DE FORM	0,00	15 881,00	3 354,00	4 200,00
46PA535H	DIRECTION PROJETS INGÉNIERIE ACTION CULTUREL	0,00	19 317,00	3 658,00	3 350,00
46PA536H	INGÉNIERIE PROJETS INTERCULTURELS INTERNATIO	0,00	15 050,00	1 322,00	3 350,00
46SA024H	TRAITER SOUFFRANCES MILIEU SCOLAIRE PERI-SCOL	1 925,00	-1 925,00	0,00	0,00
46SA025H	GESTION INTÉGRÉE PATRIMOINES STRATÉGIES TERR	6 970,00	11 550,00	-6 510,00	0,00
46SA536H	INGÉNIERIE PROJETS INTERCULTURELS INTERNATIO	0,00	0,00	281,00	0,00
46UA535H	DIRECTION DE PROJETS OU ÉTABLISSEMENTS CULTU	4 500,00	1 214,00	-4 500,00	0,00
46UA536H	INGÉNIERIE PROJETS INTERCULTURELS INTERNATIO	0,00	4 500,00	2 747,00	0,00
08AD393F	LICENCE PROFESSIONNELLE Mention Métiers de la p	0,00	0,00	-21 935,61	4 071,76
11AD278F	DUT GENIE ELECTRIQUE ET INFORMATIQUE INDUST	0,00	0,00	-44 254,04	12 845,38
13AB366F	LICENCE PROFESSIONNELLE Mention Management e	0,00	0,00	-69 508,89	5 393,93
13AB375F	Licence Professionnelle Commerce Spécialité Manag	0,00	0,00	-36 073,00	1 839,16
15ID142F	LICENCE de SCIENCES et TECHNIQUE des ACTIVITES	0,00	0,00	-1 069,00	600,00
15SB030F	Diplôme Universitaire ADMINISTRATION, GESTION E	600,00	-600,00	-42 715,00	2 004,00
15SD020F	Diplôme Universitaire PREPARATION PHYSIQUE	0,00	0,00	-53 136,98	7 737,50
60AB351H	LOGISTIQUE SYSTÈMES D'INFORMATION SUPPLY CH	7 036,75	26 563,25	-20 236,00	15 363,25
60AD269H	DUT 2 GÉNIE INDUSTRIEL ET MAINTENANCE	0,00	43 914,00	-8 133,46	9 517,46
60AD354H	TECHNIQUES ACTIVITÉS IMAGE SON - INFOGRAPHIE	0,00	16 275,00	-5 080,00	5 200,00
60AD355H	TECHNIQUES ACTIVITÉS IMAGE SON - MULTIMÉDIA	0,00	4 200,00	968,00	0,00
60AD356H	GESTION TECHNIQUE DES AGROÉQUIPEMENTS	2 772,22	1 727,78	-2 531,22	0,00
60CB980H	FORM OFFICIERS BASE PÉTROLIÈRE INTER ARMÉES C	0,00	19 170,00	853,00	0,00
60IB229H	GESTION LOGISTIQUE ET TRANSPORT ANNEE SPECIA	550,00	21 535,00	-1 058,00	0,00
60OD357H	CONTRÔLE NON DESTRUCTIF MATÉRIAUX STRUCTUR	0,00	93 020,00	-87 563,00	101 560,00
60PB140H	CARRIÈRES JURIDIQUES - OPTION JURISTE D ENTREP	0,00	80 331,00	0,00	0,00
60PD269H	DUT 2 GÉNIE INDUSTRIEL ET MAINTENANCE	0,00	8 636,00	0,00	0,00
60SB063H	QUALITÉ EN ÉTABLISSEMENTS DE SANTÉ	0,00	17 000,00	3 983,00	0,00
60SB064H	OPTIMISATION PLATEAUX TECH INTERVENT MANAG	0,00	34 000,00	13 687,00	0,00
60SB350H	LOGISTIQUE PILOTAGE FLUX - LOGISTIQUE HOSPITA	6 381,31	11 260,69	-3 570,31	0,00
60UB140H	CARRIÈRES JURIDIQUES - OPTION JURISTE D ENTREP	12 600,00	0,00	-3 789,00	0,00
60UD355H	TECHNIQUES ACTIVITÉS IMAGE SON - MULTIMÉDIA	4 200,00	0,00	-3 280,00	0,00
70AD598H	INGENIEUR INFOTRONIQUE MATÉRIAUX DÉVPT DU	19 181,40	105 506,60	-118 514,50	99 333,10
76FX00H	UB76 FONCTIONNEMENT APPRENTISSAGE	67 000,00	-67 000,00	-271 034,03	642 669,00
82IX799H	COURS DE LANGUES - UTB	0,00	391,00	87,00	0,00
13ID364H	LP Mention Aménagement du Paysage - Parcours Inf	0,00	3 797,00	486,00	0,00
13OD235H	DUT 2eme année Génie Mécanique et Productive (	0,00	46 410,00	0,00	0,00

Opérations	Encaissements		Restes		
	Conso RE N	Reste à consommer RE N	Restes à engager >= N (AR)	Restes à encaisser >= N sur AR consommées <=N (RE)	
15ID243I	ENTRAINEMENT SPORTIF (ES)	0,00	0,00	131,00	0,00
15ID342I	ACTIVITÉS PHYSIQUES ADAPTÉES ET SANTE	300,00	-300,00	-37,00	0,00
15ID343I	ENTRAINEMENT SPORTIF	0,00	0,00	131,00	0,00
15ID381I	TOURISME LOISIRS SPORTIFS (TLS)	0,00	0,00	292,00	0,00
15ID468I	ENTRAINEMENT PREPA PHYSIQUE MENTALE MANA	0,00	0,00	241,00	0,00
15ID568I	ENTRAINEMENT PREPA PHYSIQUE MENTALE MANA	0,00	0,00	1 128,00	0,00
15SB030I	ADMINISTRATION, GESTION ET DÉVELOPPEMENT D	0,00	0,00	13 149,00	0,00
15SD020I	DISPOSITIF TRANSITOIRE DU PRÉPARATION PHYSIQU	0,00	0,00	231 607,00	0,00
15SD031I	COACHING ET PERFORMANCE MENTALE	0,00	0,00	56 459,00	0,00
15ZB331I	MANAGEMENT DU SPORT (MS) (Apprentissage)	0,00	0,00	6 917,00	0,00
15ZB431I	CONSOMMATION COMMERCIALISATION MARQUES	0,00	0,00	5 821,00	0,00
15ZB531I	CONSOMMATION COMMERCIALISATION MARQUES	0,00	0,00	5 821,00	0,00
15ZC375I	GESTION PROJETS STRUCTURES ARTISTIQUES CULTU	0,00	0,00	1 349,00	0,00
15ZD241I	ANIMATION GESTION APS ARTISTIQUES CULTURELL	0,00	0,00	2 150,00	0,00
46AA532I	CONSEILLER CONSULTANT RESPONSABLE FORMATI	0,00	0,00	3 330,00	0,00
43AB553F	MASTER 2 Droit économie gestion mention sciences	0,00	0,00	-12 004,91	1 916,92
43AB554F	MASTER 2ème année Droit économie gestion Menti	192,15	-192,15	-23 695,85	238,00
43AB556F	MASTER 2 Droit économie gestion mention Marketin	1 921,50	-1 921,50	-5 825,88	512,40
43AB560F	MASTER 2 Droit économie gestion mention Manage	0,00	0,00	11 997,15	4 016,85
05IC405E	MASTER 1 MEEF MÉTIERS DE L'ENSEIGNEMENT DE L	0,00	0,00	-728,00	1 100,00
06IA119F	LICENCE 1ère anéne Mention HISTOIRE DE L ART ET	0,00	0,00	-1 069,00	600,00
06IA382F	LICENCE PROFESSIONNELLE - Mention Métiers de la	9 584,63	-9 584,63	-20 958,66	0,00
08SD005F	Diplôme Universitaire TERROIRS ET DEGUSTATION	0,00	0,00	-14 460,00	2 184,00
46AA532F	MASTER Mention Sciences de l'Education - Parcours	0,00	0,00	-23 706,59	134,96
46AA535F	MASTER Mention Direction de projets ou d'établis	0,00	0,00	-2 668,53	219,60
46IB493F	MASTER 1ère année Mention MEEF 2d degré - Parcc	0,00	0,00	-5 500,00	550,00
13IB087G	Diplôme Inter-Universitaire Bourgogne Franc(DIUGC	3 014,93	-3 014,93	-2 335,93	0,00
13OB375G	(MACOM) LP mention Management des Act	38 430,00	-38 430,00	-38 430,00	0,00
13OD364G	CQPM OPERATEUR REGLEUR SUR MOCN	0,00	0,00	836,00	0,00
13PB334G	DU DE COMPTABILITÉ ET GESTION	0,00	0,00	-24 022,86	0,00
13PB366G	LP Mention Management et gestion des organisatio	0,00	0,00	-20 653,31	0,00
13PD358G	LP MENTION Métiers de la Santé :Technologies PAR	0,00	0,00	-2 654,15	0,00
13PD367G	LP CTCBM	0,00	0,00	1 697,76	0,00
04CC900G	Maîtrise de l'écrit	0,00	0,00	1 971,00	0,00
20SA090F	DAEU B AU FOAD	0,00	0,00	-27 553,94	1 300,00
20VX200F	VAE DUT/DEUST	6 278,00	-6 278,00	-2 744,00	0,00
20VX300F	VAE LICENCE	6 932,00	-6 932,00	-43 964,90	9 054,90
20VX500F	VAE MASTER	23 064,00	-23 064,00	-59 124,00	8 294,00
46ID497G	PROFESSEUR SECOND DEGRÉ PHYSIQUE-CHIMIE	0,00	0,00	181,10	0,00
46ID469G	PROFESSEUR 2E DEGRÉ EDUCATION PHYSIQUE SPO	0,00	0,00	-360,85	239,85
46AA532G	CONSEILLER CONSULTANT RESPONSABLE FORMATI	0,00	0,00	-11 718,50	67,95
46AA535G	DIRECTION DE PROJETS OU ÉTABLISSEMENTS CULTU	3 538,77	-3 538,77	-1 825,57	0,00
46IA120G	EDUCATION, FORMATION, ENSEIGNEMENT, CULTUR	0,00	0,00	-162,00	0,00
46IA320G	EDUCATION, FORMATION, ENSEIGNEMENT, CULTUR	0,00	0,00	-162,00	0,00
46IA432G	CONSEILLER CONSULTANT RESPONSABLE FORMATI	0,00	0,00	-51,40	1 445,40
46IA435G	DIRECTION DE PROJETS OU ÉTABLISSEMENTS CULTU	550,00	-550,00	-594,00	0,00
46IA491G	MEEF 1er DEGRE PROFESSEUR DES ÉCOLES	0,00	0,00	-4 251,99	5 575,00
46IA492G	MEEF CONSEILLER PRINCIPAL D'ÉDUCATION	4 044,76	-4 044,76	-1 515,18	0,00
46IA512G	EXPERTISE SOCIOLOGIQUE ET ECONOMIQUE EN EDU	365,22	-365,22	-908,74	0,00
46IA532G	CONSEILLER, CONSULTANT, RESPONSABLE DE FORM	11 884,59	-11 884,59	-15 400,68	646,17
46IA535G	DIRECTION DE PROJETS OU ÉTABLISSEMENTS CULTU	4 197,76	-4 197,76	-1 173,76	0,00
46IA537G	DIRECTION DE PROJETS OU ÉTABLISSEMENTS CULTU	4 200,00	-4 200,00	-1 134,00	0,00
46IA591G	MEEF 1er DEGRE PROFESSEUR DES ÉCOLES	0,00	0,00	-891,00	0,00
46IB493G	PROFESSEUR SECOND DEGRÉ SCIENCES DE GESTION	1 116,05	-1 116,05	-6 341,05	1 650,00
46ID490G	PROFESSEUR SECOND DEGRÉ MATHÉMATIQUES	0,00	0,00	-297,00	0,00
46SA024G	TRAITER SOUFFRANCES MILIEU SCOLAIRE PERI-SCOL	4 243,33	-4 243,33	-20 746,61	1 853,33
46SA025G	GESTION INTÉGRÉE PATRIMOINES STRATÉGIES TERR	0,00	0,00	2 939,00	0,00

Opérations		Encaissements		Restes	
		Conso RE N	Reste à consommer RE N	Restes à engager >= N (AR)	Restes à encaisser >= N sur AR consommées <=N (RE)
60AB228G	GESTION LOGISTIQUE TRANSPORT DUT GLT1 + DUT	2 665,00	4 741,00	-1 870,00	0,00
60AB351G	LOGISTIQUE SYSTÈMES D'INFORMATION SUPPLY CH	3 510,00	-3 510,00	-10 894,42	2 000,00
60AD269G	DUT 2 GÉNIE INDUSTRIEL ET MAINTENANCE	7 493,79	-7 493,79	-53 954,02	6 613,96
60CB980G	FORM OFFICIERS BASE PÉTROLIÈRE INTER ARMÉES C	19 440,00	-19 440,00	-12 589,00	0,00
60IB229G	GESTION LOGISTIQUE ET TRANSPORT ANNEE SPECIA	4 192,81	-4 192,81	-26 541,00	8 432,47
60IB350G	LOGISTIQUE PILOTAGE FLUX - LOGISTIQUE HOSPITA	1 280,00	-1 280,00	-1 418,08	141,54
60IB351G	LOGISTIQUE SYSTÈMES D'INFORMATION SUPPLY CH	0,00	0,00	-7 584,85	0,00
60ID356G	GESTION TECHNIQUE DES AGROÉQUIPEMENTS	0,00	0,00	291,00	0,00
60OD357G	CONTRÔLE NON DESTRUCTIF MATÉRIAUX STRUCTU	101 560,00	-101 560,00	-65 483,00	0,00
60SB063G	QUALITÉ EN ÉTABLISSEMENTS DE SANTÉ	9 996,23	-9 996,23	-34 295,41	0,00
60SB064G	OPTIMISATION PLATEAUX TECH INTERVENT MANAG	1 190,00	-1 190,00	-32 473,20	7 591,92
70AD598G	INGENIEUR INFOTRONIQUE MATÉRIAUX DÉVPT DU	9 887,20	-9 887,20	-77 096,30	11 200,00
82IX799G	COURS - UTB	0,00	0,00	289,00	0,00
42PB539G	JURISTE DES COLLECTIVITES TERRITORIALES	0,00	0,00	-10 549,34	0,00
11PB276G	TECHNIQUES DE COMMERCIALISATION 2E ANNEE C	0,00	0,00	-69 897,46	0,00
43PB386G	COMMERCE ET DISTRIBUTION DISTRIUP MANAGEM	0,00	0,00	-58 176,91	0,00
43PB450G	MANAGEMENT STRATEGIQUE DE LA DISTRIBUTION	0,00	0,00	19 114,00	0,00
43PB551G	CONTROLE DE GESTION	0,00	0,00	-80 995,53	0,00
43PB552G	GESTION DES RESSOURCES HUMAINES RESP SOCIAL	0,00	0,00	-71 188,05	0,00
43PB553G	MANAGEMENT DU TOURISME CULTURE EVENEMEN	0,00	0,00	-16 148,51	0,00
43PB554G	FINANCE D'ENTREPRISE ET DES MARCHES	0,00	0,00	-69 447,00	0,00
43PB556G	MARKETING STRATEGIQUE ET OPERATIONNEL	0,00	0,00	-139 289,12	0,00
76FX00G	UB76 FONCTIONNEMENT APPRENTISSAGE	0,00	0,00	-50 461,64	0,00
20FX00G	UB 20 FONCTIONNEMENT	22 769,35	-22 769,35	966 358,16	61,39
20VX200G	VAE NIVEAU DUT / DEUST	2 957,00	-2 957,00	-1 280,00	0,00
20VX300G	VAE NIVEAU LICENCE, MASTER 1	35 885,00	-35 885,00	-10 170,50	10 680,00
20VX500G	VAE NIVEAU MASTER / INGENIEUR / DNO	7 995,00	-7 995,00	21 143,00	5 070,00
04AC526I	MÉDIAS ET CRÉATION NUMÉRIQUE (en CP)	0,00	0,00	6 078,00	0,00
04AC536I	COMMUNICATION NUMERIQUE DES ORGANISATION	0,00	0,00	6 292,00	0,00
04IC137I	LICENCE 1ère ANNEE SCIENCES DU LANGAGE	0,00	0,00	438,00	0,00
04IC185I	LICENCE 1ère ANNEE LETTRES MODERNES	0,00	0,00	876,00	0,00
04IC430I	FRANÇAIS LANGUE ÉTRANGÈRE ET AIRES LINGUISTI	0,00	0,00	402,00	0,00
04IC529I	LETTRES PARCOURS METIERS DU LIVRE	0,00	0,00	4 331,00	0,00
04RC529I	LETTRES PARCOURS METIERS DU LIVRE	0,00	0,00	5 092,00	0,00
04RC536I	COMMUNICATION NUMERIQUE DES ORGANISATION	0,00	0,00	10 950,00	0,00
04WC529I	LETTRES PARCOURS METIERS DU LIVRE	0,00	0,00	2 717,00	0,00
04WC536I	COMMUNICATION NUMERIQUE DES ORGANISATION	0,00	0,00	2 672,00	0,00
04SA089I	DAEU LITTÉRAIRE à distance CFOAD	0,00	0,00	2 488,00	0,00
04SA090I	DIPLÔME ACCÈS ÉTUDES UNIVERSITAIRES A LITTÉRA	0,00	0,00	3 240,00	0,00
05AC501I	VEILLE DOCUMENTAIRE INTERNATIONALE (REVI)	0,00	0,00	1 130,00	0,00
05AC506I	STRATÉGIES DE COMMUNICATION INTERNATIONALE	0,00	0,00	18 235,00	0,00
05AC509I	LEA COMMERCE ET AFFAIRES (GASTRONOMIE-AGRO	0,00	0,00	7 294,00	0,00
05IC190I	LICENCE 1ère ANNEE LANGUES ETRANGERES APPLIC	0,00	0,00	438,00	0,00
05IC421I	TRADUCTION MULTIMEDIAS	0,00	0,00	696,00	0,00
05SC070I	DU COMMUNICATION DIGITALE	0,00	0,00	13 207,00	0,00
05PC506I	STRATÉGIES DE COMMUNICATION INTERNATIONALE	0,00	0,00	78 794,00	0,00
05PC509I	LEA COMMERCE ET AFFAIRES (GASTRONOMIE-AGRO	0,00	0,00	22 853,00	0,00
06PA382I	LICENCE PRO FORMATEUR EN MILIEU PROFESSIONN	0,00	0,00	1 538,00	0,00
06UA384I	LICENCE PRO GESTION DES ESPACES VEGETAUX URB	0,00	0,00	3 066,00	0,00
06UA567I	TRANSPORT MOBILITE ENVIRONNEMENT CLIMAT-TM	0,00	0,00	6 092,00	0,00
06AA518I	PSYCHOLOGIE SOCIALE, DU TRAVAIL, DES ORGANISA	0,00	0,00	3 086,00	0,00
06AA567I	TRANSPORT MOBILITE ENVIRONNEMENT CLIMAT-TM	0,00	0,00	2 839,00	0,00
06IA216I	LICENCE 2ème année - PSYCHOLOGIE	0,00	0,00	438,00	0,00
06IA219I	LICENCE 2ème année HISTOIRE DE L'ART & ARCHEO	0,00	0,00	438,00	0,00
06IA316I	LICENCE 3ème année - PSYCHOLOGIE	0,00	0,00	876,00	0,00
06IA382I	LICENCE PRO FORMATEUR EN MILIEU PROFESSIONN	0,00	0,00	2 671,00	0,00
06IA384I	LICENCE PRO GESTION DES ESPACES VEGETAUX URB	0,00	0,00	3 066,00	0,00



Opérations		Encaissements		Restes	
		Conso RE N	Reste à consommer RE N	Restes à engager >= N (AR)	Restes à encaisser >= N sur AR consommées <=N (RE)
06IA417I	PSYCHOPATHOLOGIE CLINIQUE, PSYCHOLOGIE MÉD	0,00	0,00	4 321,00	0,00
06IA418I	PSYCHOLOGIE SOCIALE DU TRAVAIL & DES ORGANIS	0,00	0,00	803,00	0,00
06IA467I	TRANSPORT MOBILITE ENVIRONNEMENT CLIMAT-TM	0,00	0,00	803,00	0,00
06IA511I	SOCIÉTÉ, TERRITOIRES ET VIEILLISSEMENT	0,00	0,00	390,00	0,00
06IA516I	PSYCHOLOGIE CLINIQUE DÉVELOPPEMENT APPRENT	0,00	0,00	1 606,00	0,00
06IA518I	PSYCHOLOGIE SOCIALE, DU TRAVAIL, DES ORGANISA	0,00	0,00	1 606,00	0,00
06IA566I	PSYCHOLOGIE DE LA PERFORMANCE ET DU SPORT	0,00	0,00	803,00	0,00
06IA583I	ARCHEO-GEO-SCIENCES AGES	0,00	0,00	876,00	0,00
06SA016I	DIU HYPNOSE MEDICALE ET CLINIQUE	0,00	0,00	43 769,00	0,00
06SA017I	DIPLÔME UNIVERSITAIRE HYPNOTHERAPIE	0,00	0,00	41 860,00	0,00
06ZA566I	PSYCHOLOGIE DE LA PERFORMANCE ET DU SPORT	0,00	0,00	3 770,00	0,00
07AD389I	APPLICATIONS WEB SYSTÈMES INTRA INTERNET (LP	0,00	0,00	20 527,00	0,00
07AD390I	CONDUITE TRAVAUX DÉVELOPPEMENT DURABLE BA	0,00	0,00	67 208,00	0,00
07AD391I	CONTRÔLE PROCÉDÉ QUALITÉ	0,00	0,00	7 660,00	0,00
07AD524I	M1+M2 Informatique BDIA (en 2 ans)	0,00	0,00	23 957,00	0,00
07AD534I	MATHEMATIQUES INGENIERIE aIGORTIHME STATIST	0,00	0,00	23 320,00	0,00
07AD572I	INFORMATIQUE- IMAGE INTELLIGENCE ARTIFICIELLE	0,00	0,00	1 231,00	0,00
07AD574I	BASE DE DONNEES INTELLIGENCE ARTIFICIELLE en C	0,00	0,00	17 202,00	0,00
07AD575I	CONTRÔLE ET ANALYSE CHIMIQUES	0,00	0,00	47 071,00	0,00
07AD576I	QUALITE ENVIRONNEMENT SECURITE INDUSTRIE SE	0,00	0,00	72 261,00	0,00
07AD581I	TRANSITION METALS IN MOLECULAR CHEMISTRY (T	0,00	0,00	2 580,00	0,00
07ID391I	CONTRÔLE PROCÉDÉ QUALITÉ	0,00	0,00	241,00	0,00
07ID476I	QUALITE ENVIRONNEMENT SECURITE INDUSTRIE SE	0,00	0,00	920,00	0,00
07ID528I	PROCÉDÉS CONTRÔLES MATÉRIAUX MÉTALLIQUES M	0,00	0,00	4 356,00	0,00
07ID550I	MATHEMATICAL PHYSIQUE MATH4PHYS	0,00	0,00	131,00	0,00
07ID575I	CONTRÔLE ET ANALYSE CHIMIQUES	0,00	0,00	1 511,00	0,00
07OD478I	PROCÉDÉS CONTRÔLES MATÉRIAUX MÉTALLIQUES M	0,00	0,00	59 460,00	0,00
07OD578I	PROCÉDÉS CONTRÔLES MATÉRIAUX MÉTALLIQUES M	0,00	0,00	31 713,00	0,00
07RD524I	BASE DE DONNEES INTELLIGENCE ARTIFICIELLE (2 an	0,00	0,00	9 855,00	0,00
07RD534I	MATHEMATIQUES INGENIERIE aIGORTIHME STATIST	0,00	0,00	4 927,00	0,00
42AB500F	MASTER PRO Mention Droit Privé Parcours DROIT R	256,20	-256,20	-33 912,26	288,23
04SA089G	DAEU LITTERAIRE à distance CFOAD	0,00	0,00	0,00	0,00
07WD524I	BASE DE DONNEES INTELLIGENCE ARTIFICIELLE 2 ans	0,00	0,00	680,00	0,00
07WD534I	MATHEMATIQUES INGENIERIE aIGORTIHME STATIST	0,00	0,00	4 268,00	0,00
07ZD577I	MATERIAUX PLASTIQUES ET ECO-CONCEPTION (M-P	0,00	0,00	4 676,00	0,00
08AD393I	DEPOLLUTION PRODUCTION GESTION DURABLE DES	0,00	0,00	8 434,00	0,00
08AD394I	AGRICULTURE DURABILITE NOUVELLES TECHNOLOG	0,00	0,00	22 117,00	0,00
08AD582I	ALIMENT MICROBIOLOGIE ASSURANCE QUALITE (AN	0,00	0,00	44 550,00	0,00
08AD583I	ALIMENTATION AGROALIMENTAIRE DÉVELOPPEMEN	0,00	0,00	20 575,00	0,00
08AD584I	NUTRITION ET SCIENCES DES ALIMENTS NUTRITION	0,00	0,00	12 565,00	0,00
08AD589I	MANAGEMENT ET INNOVATION DES BIOTECHNOLO	0,00	0,00	9 651,00	0,00
08ID103I	SCIENCES DE LA VIE ET DE LA TERRE	0,00	0,00	789,00	0,00
08ID314I	SCIENCES DE LA VIE BIOCHIMIE BIOLOGIE MOLÉCUL	0,00	0,00	219,00	0,00
08ID485I	SOL EAU MILIEUX ENVIRONNEMENT	0,00	0,00	2 317,00	0,00
08ID584I	NUTRITION ET SCIENCES DES ALIMENTS NUTRITION	0,00	0,00	374,00	0,00
08ID589I	MANAGEMENT ET INNOVATION DES BIOTECHNOLO	0,00	0,00	440,00	0,00
08SD091I	DIPLÔME ACCÈS ÉTUDES UNIVERSITAIRES B SCIENTI	0,00	0,00	1 383,00	0,00
11PB276I	TECHNIQUES DE COMMERCIALISATION 2E ANNEE C	0,00	0,00	16 641,00	0,00
11PB372I	GESTION TOURISTIQUE TERRITORIALE ET INTERNATI	0,00	0,00	2 210,00	0,00
11AB276I	TECHNIQUES DE COMMERCIALISATION CONTRAT PR	0,00	0,00	820,00	0,00
11AB372I	GESTION TOURISTIQUE TERRITORIALE ET INTERNATI	0,00	0,00	1 185,00	0,00
11AD278I	GENIE ELECTRIQUE ET INFORMATIQUE INDUSTRIELL	0,00	0,00	1 032,00	0,00
11AD368I	MÉCATRONIQUE, ROBOTIQUE PARCOURS MÉCATRO	0,00	0,00	307,00	0,00
11IB176I	TECHNIQUES DE COMMERCIALISATION	0,00	0,00	402,00	0,00
11IB372I	GESTION TOURISTIQUE TERRITORIALE ET INTERNATI	0,00	0,00	121,00	0,00
11OD235I	GÉNIE MÉCANIQUE ET PRODUCTIQUE CONTRAT PRO	0,00	0,00	1 814,00	0,00
11OD352I	INGENIERIE NUMERIQUE EN CONCEPTION ET FABRIQ	0,00	0,00	3 043,00	0,00

Opérations		Encaissements		Restes	
		Conso RE N	Reste à consommer RE N	Restes à engager >= N (AR)	Restes à encaisser >= N sur AR consommées <=N (RE)
11OD368I	MÉCATRONIQUE, ROBOTIQUE PARCOURS MÉCATRO	0,00	0,00	8 923,00	0,00
11OD369I	MÉCATRONIQUE, ROBOTIQUE PARCOURS ROBOTIQ	0,00	0,00	205,00	0,00
11OD370I	CONCEPTION ET INDUSTRIALISATION AÉRONAUTIQ	0,00	0,00	1 343,00	0,00
11RD278I	GENIE ELECTRIQUE ET INFORMATIQUE INDUSTRIELL	0,00	0,00	537,00	0,00
11SB008I	INITIATIVES #SE CONSTRUIRE #INNOVATION	0,00	0,00	249,00	0,00
11ZD235I	GÉNIE MÉCANIQUE ET PRODUCTIQUE CONTRAT PRO	0,00	0,00	2 157,00	0,00
11ZD352I	INGENIERIE NUMERIQUE EN CONCEPTION ET FABRIC	0,00	0,00	1 128,00	0,00
11ZD368I	MÉCATRONIQUE, ROBOTIQUE PARCOURS MÉCATRO	0,00	0,00	1 173,00	0,00
11ZD369I	MÉCATRONIQUE, ROBOTIQUE PARCOURS ROBOTIQ	0,00	0,00	395,00	0,00
11ZD370I	CONCEPTION ET INDUSTRIALISATION AÉRONAUTIQ	0,00	0,00	2 194,00	0,00
13UB334I	PRÉPARATION AU DIPLÔME DE COMPTABILITÉ ET GE	0,00	0,00	893,00	0,00
13UB359I	ARCHIVES PATRIMOINES INDUSTRIELS CULTURELS A	0,00	0,00	504,00	0,00
13UB399I	ASSISTANT GESTION DES RESSOURCES HUMAINES e	0,00	0,00	1 823,00	0,00
13UD361I	DESIGN ET DEVELOPPEMENT POUR L INTERNET MO	0,00	0,00	1 823,00	0,00
13UD362I	COMMUNICATION ET MÉDIATION NUMÉRIQUE	0,00	0,00	602,00	0,00
13PB088I	DIPLÔME INTERUNIVERSITAIREBFC GESTION COMPT	0,00	0,00	14 600,00	0,00
13PB257I	TECHNIQUES DE COMMERCIALISATION CONTRAT PR	0,00	0,00	11 810,00	0,00
13PB334I	PRÉPARATION AU DIPLÔME DE COMPTABILITÉ ET GE	0,00	0,00	12 560,00	0,00
13PB366I	CRÉATION, REPRISE, DÉVELOPPEMENT, DIRECTION D	0,00	0,00	19 499,00	0,00
13PB374I	MANAGER TECHNICO-COMMERCIAL - MTC	0,00	0,00	8 713,00	0,00
13PB375I	MANAGEMENT DES ACTIVITÉS COMMERCIALES SITE	0,00	0,00	40 110,00	0,00
13PB377I	MANAGEMENT AND INTERNATIONAL BUSINESS SITE	0,00	0,00	34 054,00	0,00
13PB398I	GESTION DE LA PAIE ET DU SOCIAL	0,00	0,00	15 300,00	0,00
13PB399I	ASSISTANT GESTION DES RESSOURCES HUMAINES e	0,00	0,00	18 558,00	0,00
13PD266I	RÉSEAUX ET TÉLÉCOMMUNICATIONS 1ERE 2ÈME AN	0,00	0,00	5 513,00	0,00
13PD358I	SERVICE CLIENT ET VENTE EN BIOLOGIE MÉDICALE	0,00	0,00	3 773,00	0,00
13PD360I	COMMERCIALISATION DES PRODUITS EN LIGNE en C	0,00	0,00	9 258,00	0,00
13PD361I	DESIGN ET DEVELOPPEMENT POUR L INTERNET MO	0,00	0,00	14 319,00	0,00
13PD362I	COMMUNICATION ET MÉDIATION NUMÉRIQUE	0,00	0,00	27 483,00	0,00
13PD364I	INFOGRAPHIE PAYSAGÈRE/GESTION PROJET PAYSAG	0,00	0,00	55 620,00	0,00
13PD365I	INFRASTRUCTURES STOCKAGE ANALYSE DONNÉES M	0,00	0,00	223,00	0,00
13PD367I	CULTURE TISSUS CELLULES ET BIOLOGIE MOLÉCULA	0,00	0,00	10 439,00	0,00
15ZD313I	EDUCATION ET MOTRICITE (EM)	0,00	0,00	988,00	0,00
15ZD342I	ACTIVITÉS PHYSIQUES ADAPTÉES ET SANTE	0,00	0,00	1 976,00	0,00
15ZD343I	ENTRAINEMENT SPORTIF	0,00	0,00	7 414,00	0,00
15ZD381I	TOURISME LOISIRS SPORTIFS Apprentissage	0,00	0,00	11 100,00	0,00
15ZD470I	ENTRAINEMENT PREPA PHYSIQUE MENTALE MANAQ	0,00	0,00	1 576,00	0,00
15ZD568I	ENTRAINEMENT PREPA PHYSIQUE MENTALE MANAQ	0,00	0,00	5 115,00	0,00
15ZD570I	READAPTATION REEDUCATION PLASTICITE FONCT M	0,00	0,00	788,00	0,00
42I344I	Licence Administration Publique (IPAG)	300,00	-300,00	1 233,00	0,00
28AB371I	COMMERCE DES VINS ET OENOTOURISME Club Med	0,00	0,00	11 320,00	0,00
28AB376I	COMMERCE DES VINS ET OENOTOURISME Club Med	0,00	0,00	26 208,00	0,00
28AD501I	DIPLOME NATIONAL D'OENOLOGUE 2E ANNEE	0,00	0,00	9 792,00	0,00
28AD521I	DIPLOME NATIONAL D'OENOLOGUE 2E ANNEE	0,00	0,00	1 144,00	0,00
28CD901I	ELABORATION DE SPIRITUEUX	0,00	0,00	460,00	0,00
28CD904I	ELABORATION DE SPIRITUEUX	0,00	0,00	657,00	0,00
28CD913I	FORMATIONS COURTES BIÈRE	0,00	0,00	701,00	0,00
28ID302I	SCIENCES DE LA VIGNE	300,00	-300,00	883,00	0,00
28ID401I	DIPLOME NATIONAL D'OENOLOGUE 1E ANNEE	0,00	0,00	241,00	0,00
28ID402I	VIGNE, VIN, TERROIR	0,00	0,00	2 891,00	0,00
28ID501I	DIPLOME NATIONAL D'OENOLOGUE 2E ANNEE	0,00	0,00	884,00	0,00
28ID503I	PROCÉDÉS FERMENTAIRES POUR L'AGRO-ALIMENTA	0,00	0,00	920,00	0,00
28SD001I	APPRENDRE ET COMPRENDRE LA DEGUSTATION DU	0,00	0,00	6 086,00	0,00
28SD002I	VIN, CULTURE ET OENOTOURISME (à distance)	0,00	0,00	9 062,00	0,00
28SD003I	TECHNICIEN en ŒNOLOGIE	0,00	0,00	5 268,00	0,00
28SD004I	VIN, CULTURE ET OENOTOURISME	0,00	0,00	4 347,00	0,00
28SD302I	SCIENCES DE LA VIGNE	0,00	0,00	80,00	0,00

Opérations		Encaissements		Restes	
		Conso RE N	Reste à consommer RE N	Restes à engager >= N (AR)	Restes à encaisser >= N sur AR consommées <=N (RE)
28RB375I	MANAGEMENT DES ACTIVITÉS COMMERCIALES SITE	0,00	0,00	22 595,00	0,00
28RB376I	COMMERCE DES VINS ET OENOTOURISME Club Med	0,00	0,00	27 428,00	0,00
28RD501I	DIPLOME NATIONAL D'OENOLOGUE 2E ANNEE	0,00	0,00	4 725,00	0,00
28RD521I	DIPLOME NATIONAL D'OENOLOGUE 2E ANNEE	0,00	0,00	9 855,00	0,00
32CX950I	FORMATION CONTINUE BIBLIEST	0,00	0,00	730,00	0,00
42PB378I	GESTION LOCATIVE LOGEMENTS PRIVE-SOCIAL COPP	0,00	0,00	17 816,00	0,00
42PB380I	PARCOURS METIERS DU NOTARIAT	0,00	0,00	64 897,00	0,00
42PB500I	DROIT RURAL (en alternance)	0,00	0,00	2 356,00	0,00
42PB539I	JURISTE DES COLLECTIVITES TERRITORIALES	0,00	0,00	5 931,00	0,00
42PB543I	JURISTES COMMERCE-DISTRIBUTION-CONSOMMAT	0,00	0,00	47 101,00	0,00
42PB545I	FINANCES COLLECTIVITES TERRITORIALES & GROUPE	0,00	0,00	5 475,00	0,00
42PB548I	JURISTES d'AFFAIRES INTERNATIONALES	0,00	0,00	66 110,00	0,00
42UB500I	DROIT RURAL (en alternance)	0,00	0,00	2 712,00	0,00
42UB539I	JURISTE DES COLLECTIVITÉS TERRITORIALES	0,00	0,00	22 716,00	0,00
42UB545I	FINANCES COLLECTIVITES TERRITORIALES & GROUPE	0,00	0,00	6 012,00	0,00
42AB378I	GESTION LOCATIVE LOGEMENTS PRIVE-SOCIAL COPP	0,00	0,00	15 363,00	0,00
42AB380I	PARCOURS METIERS DU NOTARIAT	0,00	0,00	2 805,00	0,00
42AB500I	DROIT RURAL (en alternance)	0,00	0,00	39 260,00	0,00
42AB539I	JURISTE DES COLLECTIVITES TERRITORIALES	0,00	0,00	3 039,00	0,00
42AB543I	JURISTES COMMERCE-DISTRIBUTION-CONSOMMAT	0,00	0,00	15 697,00	0,00
42AB550I	SMART CITY ET GOUVERNANCE DE LA DONNEE	0,00	0,00	3 157,00	0,00
42IB060I	CAPACITE EN DROIT 1ERE ANNEE	300,00	-300,00	80 576,00	0,00
42IB138I	LICENCE DROIT	300,00	-300,00	1 014,00	0,00
42IB237I	LICENCE ADMINISTRATION ECONOMIQUE ET SOCIAL	0,00	0,00	657,00	0,00
42IB441I	MASTER PRO DROIT NOTARIAL	0,00	0,00	3 066,00	0,00
42IB539I	JURISTE DES COLLECTIVITES TERRITORIALES	0,00	0,00	3 066,00	0,00
42IB540I	DROIT RESSOURCES HUMAINES FONCTIONS PUBLICQ	0,00	0,00	803,00	0,00
42IB545I	FINANCES COLLECTIVITES TERRITORIALES & GROUPE	0,00	0,00	803,00	0,00
42IB550I	SMART CITY ET GOUVERNANCE DE LA DONNEE	0,00	0,00	431,00	0,00
42IB564I	MANAGEMENT EVALUATION DES ORGANISATIONS D	1 050,00	-1 050,00	3 220,00	0,00
42OB387I	CHARGE DE CLIENTÈLE BANCASSURANCE (particulier	0,00	0,00	12 768,00	0,00
42SA023I	DU LAÏCITÉ, RELIGIONS ET RÉPUBLIQUE	0,00	0,00	11 159,00	0,00
42SB040I	DU DROIT DU TRAVAIL EXPERT	0,00	0,00	6 950,00	0,00
06AA384G	LICENCE PRO GESTION DES ESPACES VEGETAUX URB	0,00	0,00	-3 251,25	4,58
06AA518G	PSYCHOLOGIE SOCIALE, DU TRAVAIL, DES ORGANISA	713,70	-713,70	-747,13	1 061,40
06AA567G	TRANSPORT MOBILITE ENVIRONNEMENT CLIMAT-TM	581,02	-581,02	-1 415,25	2 163,98
06CA903G	ANALYSE DES PRATIQUES EN MILIEU MÉDICO-SOCIA	5 400,00	-5 400,00	-3 501,00	0,00
06IA116G	LICENCE 1ère année - Psychologie	0,00	0,00	-644,08	0,00
06IA119G	LICENCE 1ère année HISTOIRE DE L'ART & ARCHEOLO	0,00	0,00	-180,00	0,00
06IA120G	LICENCE 1ère année GEOGRAPHIE ET AMENAGEMENT	0,00	0,00	-469,00	0,00
06IA216G	LICENCE 2ème année - PSYCHOLOGIE	585,13	-585,13	-324,00	0,00
06IA221G	LICENCE 2ème année - HISTOIRE	0,00	0,00	-234,00	0,00
06IA316G	LICENCE 3ème année - PSYCHOLOGIE	0,00	0,00	-608,00	0,00
06IA320G	LICENCE 3ème année - SOCIOLOGIE	0,00	0,00	-469,00	0,00
06IA382G	LICENCE PRO FORMATEUR EN MILIEU PROFESSIONN	4 766,05	-4 766,05	-43 596,22	3 518,19
06IA384G	LICENCE PRO GESTION DES ESPACES VEGETAUX URB	0,00	0,00	-6 974,10	0,00
06IA511G	SOCIÉTÉ, TERRITOIRES ET VIEILLISSEMENT	0,00	0,00	-2 183,71	0,00
06IA512G	INGÉNIERIE SOCIALE	2 945,21	-2 945,21	-780,21	0,00
06IA516G	PSYCHOLOGIE CLINIQUE DÉVELOPPEMENT APPRENT	275,00	-275,00	-4 754,47	0,00
06IA517G	PSYCHOPATHOLOGIE CLINIQUE, PSYCHOLOGIE MÉD	0,00	0,00	-1 289,00	1 100,00
06IA518G	PSYCHOLOGIE SOCIALE DU TRAVAIL & DES ORGANIS	275,00	-275,00	-9 886,27	0,00
06IA525G	ARCHÉOLOGIE, IMAGE, PATRIMOINE (recherche)	0,00	0,00	-324,00	0,00
06IA566G	PSYCHOLOGIE DE LA PERFORMANCE ET DU SPORT	0,00	0,00	3 066,00	0,00
06IA592G	ARCHIVES DES XXe et XXIe SIECLES EUROPEENS	0,00	0,00	-6 557,64	8 396,64
06IC415G	MUSICOLOGIE CRÉATION ET PERFORMANCE RECHER	717,36	-717,36	158,64	0,00
06SA016G	DIU HYPNOSE MEDICALE ET CLINIQUE	6 535,60	-6 535,60	-42 255,28	1 850,00
06SA017G	DIPLOME UNIVERSITAIRE HYPNOTHERAPIE	1 311,44	-1 311,44	-40 503,15	-325,00

Opérations	Encaissements		Restes		
	Conso RE N	Reste à consommer RE N	Restes à engager >= N (AR)	Restes à encaisser >= N sur AR consommées <=N (RE)	
06SA074G	DIU CLINIQUE ET PSYCHOPATHOLOGIE DE LA DOULE	5 298,16	3 664,84	-5 097,63	0,00
07AD389G	APPLICATIONS WEB SYSTÈMES INTRA INTERNET (LP	9 075,90	-9 075,90	-17 467,25	3 981,90
07AD390G	CONDUITE TRAVAUX DÉVELOPPEMENT DURABLE BA	29 507,40	-29 507,40	41 750,02	10 673,25
07AD391G	CONTRÔLE PROCÉDÉ QUALITÉ	6 742,50	-6 742,50	-32 906,20	0,00
07AD572G	INFORMATIQUE- IMAGE INTELLIGENCE ARTIFICIELLE	0,00	0,00	-8 244,10	0,00
07AD574G	BASE DE DONNEES INTELLIGENCE ARTIFICIELLE en C	6 257,50	-6 257,50	-30 626,00	26 037,50
07AD575G	CONTRÔLE ET ANALYSE CHIMIQUES	1 764,00	-1 764,00	-33 580,05	2 174,10
07AD576G	QUALITE ENVIRONNEMENT SECURITE INDUSTRIE SE	9 104,25	-9 104,25	-10 865,35	9 424,85
07AD592G	ELECTRONIQUE, ENERGIE ÉLECTRIQUE, AUTOMATIO	0,00	0,00	95,00	0,00
07ID304G	SCIENCES, TECHNOLOGIES, SANTÉ - CHIMIE	0,00	0,00	-469,00	0,00
07ID389G	APPLICATIONS WEB SYSTÈMES INTRA INTERNET (LP	0,00	0,00	-7 665,05	6 565,05
07ID390G	CONDUITE TRAVAUX DÉVELOPPEMENT DURABLE BA	0,00	0,00	-4 172,00	0,00
07ID476G	QUALITE ENVIRONNEMENT SECURITE INDUSTRIE SE	0,00	0,00	-8 400,00	0,00
07ID551G	PERFECTIONNEMENT EN MATHÉMATIQUES (PMG)	0,00	0,00	-469,00	0,00
07ID575G	CONTRÔLE ET ANALYSE CHIMIQUES	0,00	0,00	-13 554,00	0,00
07ID592G	ELECTRONIQUE, ENERGIE ÉLECTRIQUE, AUTOMATIO	0,00	0,00	-3 109,25	1 465,75
07OD478G	PROCÉDÉS CONTRÔLES MATÉRIAUX MÉTALLIQUES M	2 520,00	-2 520,00	-14 133,60	0,00
07OD578G	PROCÉDÉS CONTRÔLES MATÉRIAUX MÉTALLIQUES M	0,00	0,00	-34 441,50	0,00
07ZD577G	MATERIAUX PLASTIQUES ET ECO-CONCEPTION (M-P	0,00	42 542,00	-39 420,75	63 473,75
08AD393G	DEPOLLUTION PRODUCTION GESTION DURABLE DES	5 401,45	-5 401,45	-37 057,56	5 171,89
08AD394G	AGRICULTURE DURABILITE NOUVELLES TECHNOLOG	27 409,57	-27 409,57	-15 643,12	0,00
08AD582G	ALIMENT MICROBIOLOGIE ASSURANCE QUALITE (AN	10 141,50	-10 141,50	-22 916,00	5 916,00
08AD583G	ALIMENTATION AGROALIMENTAIRE DÉVELOPPEMEN	0,00	0,00	466,00	0,00
08AD584G	NUTRITION ET SCIENCES DES ALIMENTS NUTRITION	0,00	0,00	13 053,00	0,00
08ID103G	SCIENCES DE LA VIE ET DE LA TERRE	100,00	-100,00	104,00	0,00
42SB055I	""DIU DROIT RURAL ""DROIT DE L'ESPACE RURAL	0,00	0,00	3 650,00	0,00
42SB057I	DIU FISCALITÉ ET COMPTABILITÉ AGRICOLE	0,00	0,00	3 650,00	0,00
42SB058I	DIU DROIT DE LA VIGNE ET DU VIN	0,00	0,00	7 300,00	0,00
42SB059I	DIU AGRICULTURE ET DROIT DE L'ENVIRONNEMENT	0,00	0,00	3 650,00	0,00
42SB072I	DU DROIT DU TRAVAIL EXPERT	0,00	0,00	1 432,00	0,00
42SB533I	MASTER PRO DROIT NOTARIAL PARCOURS SALARIÉS	0,00	0,00	31 657,00	0,00
42SB540I	AES - DROIT DU TRAVAIL EXPERT	0,00	0,00	2 154,00	0,00
42ZB379I	GESTION LOCATIVE LOGEMENTS PRIVE-SOCIAL COP	0,00	0,00	22 860,00	0,00
42ZB387I	CHARGE DE CLIENTÈLE BANCASSURANCE (particulier	0,00	0,00	36 394,00	0,00
42ZB547I	Droit Public PROFESSIONS JURIDIQUES DU SPORT	0,00	0,00	41 421,00	0,00
42ZB559I	BANQUE PATRIMOINE ASSURANCE	0,00	0,00	23 753,00	0,00
42ZB565I	CONSEILLER CLIENTÈLE DE PROFESSIONNELS	0,00	0,00	12 258,00	0,00
43PB386I	COMMERCE ET DISTRIBUTION DISTRI SUP MANAGEM	0,00	0,00	102 223,00	0,00
43PB550I	MANAGEMENT STRATEGIQUE DE LA DISTRIBUTION	0,00	0,00	86 653,00	0,00
43PB551I	CONTROLE DE GESTION	0,00	0,00	72 181,00	0,00
43PB552I	GESTION DES RESSOURCES HUMAINES	0,00	0,00	82 155,00	0,00
43PB553I	MANAGEMENT DU TOURISME CULTURE EVENEMEN	0,00	0,00	65 198,00	0,00
43UB553I	MANAGEMENT DU TOURISME CULTURE EVENEMEN	0,00	0,00	24 867,00	0,00
43PB554I	FINANCE D'ENTREPRISE ET DES MARCHES	0,00	0,00	68 033,00	0,00
43PB555I	COMPTABILITE CONTRÔLE AUDIT	0,00	0,00	61 622,00	0,00
43PB556I	MARKETING STRATEGIQUE ET OPERATIONNEL	0,00	0,00	41 935,00	0,00
43PB557I	CONTROLE DE GESTION DES ORGANISATIONS PUBLI	0,00	0,00	3 766,00	0,00
43UB557I	CONTROLE DE GESTION DES ORGANISATIONS PUBLI	0,00	0,00	15 798,00	0,00
43PB560I	MANAGEMENT ADMIN DES ENTREPRISES DOUBLE C	0,00	0,00	20 754,00	0,00
43PB563I	MANAGEMENT STRATEGIQUE DE LA DISTRIBUTION	0,00	0,00	60 219,00	0,00
43PB571I	CONTROLE DE GESTION double compétence	0,00	0,00	7 989,00	0,00
43PB572I	GESTION DES RESSOURCES HUMAINES RESP SOCIAL	0,00	0,00	4 386,00	0,00
43PB574I	FINANCE D'ENTREPRISE ET MARCHES DOUBLE COM	0,00	0,00	26 214,00	0,00
43PB576I	MARKETING STRATEGIQUE ET OPERATIONNEL doub	0,00	0,00	4 532,00	0,00
43AB551I	CONTROLE DE GESTION	0,00	0,00	5 996,00	0,00
43AB552I	GESTION DES RESSOURCES HUMAINES	0,00	0,00	6 807,00	0,00
43AB553I	MANAGEMENT DU TOURISME CULTURE EVENEMEN	0,00	0,00	9 576,00	0,00

Opérations		Encaissements		Restes	
		Conso RE N	Reste à consommer RE N	Restes à engager >= N (AR)	Restes à encaisser >= N sur AR consommées <=N (RE)
43AB554I	FINANCE D'ENTREPRISE ET DES MARCHES	0,00	0,00	1 826,00	0,00
43AB555I	COMPTABILITE CONTRÔLE AUDIT	0,00	0,00	11 501,00	0,00
43AB556I	MARKETING STRATEGIQUE ET OPERATIONNEL	0,00	0,00	2 863,00	0,00
43AB557I	CONTROLE DE GESTION DES ORGANISATIONS PUBLI	0,00	0,00	15 798,00	0,00
43AB560I	MANAGEMENT ADMIN DES ENTREPRISES DOUBLE C	0,00	0,00	8 638,00	0,00
43AB570I	MANAGEMENT ADMIN DES ENTREPRISES DOUBLE C	0,00	0,00	18 799,00	0,00
43AB574I	FINANCE D'ENTREPRISE ET MARCHES DOUBLE COM	0,00	0,00	3 476,00	0,00
43IB453I	MANAGEMENT DU TOURISME CULTURE EVENEMEN	0,00	0,00	656,00	0,00
43IB552I	GESTION DES RESSOURCES HUMAINES	0,00	0,00	3 403,00	0,00
43IB553I	MANAGEMENT DU TOURISME CULTURE EVENEMEN	0,00	0,00	2 394,00	0,00
43IB560I	MANAGEMENT ADMIN DES ENTREPRISES DOUBLE C	0,00	0,00	5 726,00	0,00
43IB574I	FINANCE D'ENTREPRISE ET MARCHES DOUBLE COM	0,00	0,00	3 476,00	0,00
43IB581I	MANAGEMENT ADMIN DES ENTREPRISES DOUBLE C	0,00	0,00	1 708,00	0,00
43OB549I	CHARGE D'AFFAIRES ENTREPRISE	0,00	0,00	32 332,00	0,00
43SB560I	MANAGEMENT ADMIN DES ENTREPRISES DOUBLE C	0,00	0,00	9 067,00	0,00
43ZB449I	CHARGE D'AFFAIRES EN BANQUE	0,00	0,00	31 307,00	0,00
43ZB549I	CHARGE D'AFFAIRES ENTREPRISE	0,00	0,00	18 206,00	0,00
46AA532I	CONSEILLER CONSULTANT RESPONSABLE FORMATIO	0,00	0,00	1 427,00	0,00
46AA535I	DIRECTION DE PROJETS OU ÉTABLISSEMENTS CULTU	0,00	0,00	7 476,00	0,00
46AA536I	INGÉNIERIE PROJETS INTERCULTURELS INTERNATIO	0,00	0,00	3 039,00	0,00
46IA320I	EDUCATION, FORMATION, ENSEIGNEMENT, CULTUR	0,00	0,00	2 189,00	0,00
46IA432I	CONSEILLER CONSULTANT RESPONSABLE FORMATIO	0,00	0,00	803,00	0,00
46IA435I	DIRECTION DE PROJETS OU ÉTABLISSEMENTS CULTU	0,00	0,00	1 606,00	0,00
46IA491I	MEEF 1er DEGRE PROFESSEUR DES ÉCOLES	3 150,00	-3 150,00	5 993,00	0,00
46IA532I	CONSEILLER CONSULTANT RESPONSABLE FORMATIO	0,00	0,00	1 606,00	0,00
46IA591I	MEEF 1er DEGRE PROFESSEUR DES ÉCOLES	0,00	0,00	1 606,00	0,00
46IB493I	PROFESSEUR SECOND DEGRÉ SCIENCES DE GESTION	0,00	0,00	803,00	0,00
08ID203G	SCIENCES DE LA VIE ET DE LA TERRE	0,00	0,00	45,00	0,00
08ID418G	BIOLOGIE INTERACTIVE PLANTES MICRO ENVIRONN	0,00	0,00	1 082,00	0,00
08ID485G	SOL EAU MILIEUX ENVIRONNEMENT	0,00	0,00	-101,00	550,00
08ID486G	NUTRITION ET SCIENCES DES ALIMENTS NUTRITION	0,00	0,00	-121,00	0,00
08ID585G	SOL, EAU, MILIEUX, ENVIRONNEMENT	0,00	0,00	1 106,00	0,00
08ID586G	ERGONOMIE ET GESTION DES RISQUES PROFESSION	0,00	0,00	5 554,00	0,00
08SD005G	DU TERROIRS ET DEGUSTATION	3 400,00	-3 400,00	-15 252,00	2 210,00
08SD091G	DIPLÔME ACCÈS ÉTUDES UNIVERSITAIRES B SCIENTI	18 970,00	-18 970,00	-16 079,70	0,00
11AB276G	TECHNIQUES DE COMMERCIALISATION CONTRAT PR	9 387,90	-9 387,90	-23 052,00	0,00
11AB372G	GESTION TOURISTIQUE TERRITORIALE ET INTERNATI	0,00	0,00	-7 686,00	0,00
11AD278G	GENIE ELECTRIQUE ET INFORMATIQUE INDUSTRIELL	18 622,22	-18 622,22	-63 928,16	6 862,51
11IB372G	GESTION TOURISTIQUE TERRITORIALE ET INTERNATI	0,00	0,00	-429,00	412,50
11OD235G	GÉNIE MÉCANIQUE ET PRODUCTIQUE CONTRAT PRO	46 410,00	-46 410,00	-46 410,00	0,00
11OD352G	INGENIERIE NUMERIQUE EN CONCEPTION ET FABRIC	0,00	0,00	-62 250,00	62 250,00
11OD368G	MÉCATRONIQUE, ROBOTIQUE PARCOURS MÉCATRO	89 775,00	-89 775,00	-89 775,00	0,00
11OD369G	MÉCATRONIQUE, ROBOTIQUE PARCOURS ROBOTIQ	-1 162,00	1 162,00	1 266,00	0,00
11OD370G	CONCEPTION ET INDUSTRIALISATION AÉRONAUTIQU	47 250,00	-47 250,00	-47 250,00	0,00
11ZD369G	MÉCATRONIQUE, ROBOTIQUE PARCOURS ROBOTIQ	18 592,00	-18 592,00	-18 592,00	0,00
11SB008G	INITIATIVES #SE CONSTRUIRE #INNOVATION	817,88	-817,88	-717,88	0,00
13PB088G	DIPLÔME INTERUNIVERSITAIREBFC GESTION COMPT	0,00	32 411,00	-365 903,18	17 630,00
13PB257G	TECHNIQUES DE COMMERCIALISATION APPR 2 ANS	0,00	35 798,00	-152 239,41	0,00
13PD266G	RÉSEAUX ET TÉLÉCOMMUNICATIONS 1ERE 2ÈME AN	0,00	89 426,00	-192 416,09	52 856,00
13PD364G	INFOGRAPHIE PAYSAGÈRE/GESTION PROJET PAYSAG	0,00	0,00	-15 904,17	0,00
13AB233G	TECHNIQUES DE COMMERCIALISATION - 2ÈME ANN	3 014,93	-3 014,93	-4 639,06	0,00
13AB257G	DUT TECHNIQUES DE COMMERCIALISATION - EN 2 A	0,00	5 530,00	-3 733,20	3 733,20
13AB334G	PRÉPARATION AU DIPLÔME DE COMPTABILITÉ ET GE	1 116,30	-1 116,30	-10 778,42	0,00
13AB359G	ARCHIVES PATRIMOINES INDUSTRIELS CULTURELS A	361,01	-361,01	-8 629,71	291,24
13AB366G	CRÉATION, REPRISE, DÉVELOPPEMENT, DIRECTION D	8 832,08	-8 832,08	-71 983,83	30 721,16
13AB374G	MANAGER TECHNICO-COMMERCIAL - MTC	8 235,01	-8 235,01	-25 089,14	0,00
13AB375G	MANAGEMENT DES ACTIVITÉS COMMERCIALES SITE	21 680,93	-21 680,93	-36 226,58	14 545,65

Opérations		Encaissements		Restes	
		Conso RE N	Reste à consommer RE N	Restes à engager >= N (AR)	Restes à encaisser >= N sur AR consommées <=N (RE)
13AB377G	MANAGEMENT AND INTERNATIONAL BUSINESS SITE	23 826,60	-23 826,60	-44 034,38	6 789,30
13AB398G	GESTION DE LA PAIE ET DU SOCIAL	14 868,00	-14 868,00	-45 869,00	5 460,00
13AB399G	ASSISTANT GESTION DES RESSOURCES HUMAINES e	41 831,58	-41 831,58	-153 165,78	3 596,60
13AD358G	SERVICE CLIENT ET VENTE EN BIOLOGIE MÉDICALE	4 147,24	-4 147,24	-23 822,04	0,00
13AD360G	COMMERCIALISATION DES PRODUITS EN LIGNE en C	366,00	-366,00	-7 267,96	0,00
13AD361G	DESIGN ET DEVELOPPEMENT POUR L INTERNET MO	1 157,50	-1 157,50	-23 088,89	0,00
13AD362G	COMMUNICATION ET MÉDIATION NUMÉRIQUE	13 253,79	-13 253,79	-60 879,59	0,00
13AD364G	INFOGRAPHIE PAYSAGÈRE/GESTION PROJET PAYSAG	17 622,90	-17 622,90	-59 491,61	14 883,52
13AD365G	INFRASTRUCTURES STOCKAGE ANALYSE DONNÉES N	11 876,70	-11 876,70	-27 788,55	4 776,30
13AD367G	CULTURE TISSUS CELLULES ET BIOLOGIE MOLÉCULA	6 505,65	-6 505,65	-33 241,95	8 326,50
13IB150G	GENIE BIOLOGIQUE ANALYSES BIOLOGIQUES BIOCH	0,00	0,00	-859,00	0,00
13IB229G	INFORMATIQUE - PARCOURS COMPLET SUR DEUX A	0,00	3 508,00	-2 134,33	0,00
13IB232G	GESTION ENTREPRISES ADMINISTRATION G COMPTA	0,00	0,00	0,00	0,00
13IB359G	ARCHIVES PATRIMOINES INDUSTRIELS CULTURELS A	0,00	0,00	-859,00	0,00
13ID358G	SERVICE CLIENT ET VENTE EN BIOLOGIE MÉDICALE	0,00	0,00	-3 163,72	0,00
13OB377G	MANAGEMENT AND INTERNATIONAL BUSINESS MA	28 665,00	-28 665,00	-28 665,00	0,00
13OD363G	CONCEPTION 3D ET CALCUL DE STRUCTURES DIJON	31 500,00	-31 500,00	-31 500,00	0,00
13UB366G	CRÉATION, REPRISE, DÉVELOPPEMENT, DIRECTION D	0,00	0,00	-5 600,00	0,00
13UD364G	INFOGRAPHIE PAYSAGÈRE/GESTION PROJET PAYSAG	8 000,00	-8 000,00	-27 766,67	0,00
13UD367G	CULTURE TISSUS CELLULES ET BIOLOGIE MOLÉCULA	5 264,72	-5 264,72	-39 000,00	0,00
15AB531G	CONSOMMATION COMMERCIALISATION MARQUES	0,00	0,00	1 815,00	0,00
15CB902G	PRÉPARATION AU CAPEPS EXTERNE	450,00	-450,00	-16 218,00	0,00
15CD020G	DISPOSITIF TRANSITOIRE DU PRÉPARATION PHYSIQU	0,00	0,00	-4 566,32	0,00
15CD903G	LE TANGO POUR PERSONNES AGÉES DÉPENDANTES	0,00	0,00	2 279,70	0,00
15CD904G	LE TANGO POUR PERSONNES AGÉES DÉPENDANTES	3 028,57	-3 028,57	4 041,29	0,00
15IB531G	CONSOMMATION COMMERCIALISATION MARQUES	1 033,48	-1 033,48	-2 671,73	3 047,25
15IC375G	GESTION PROJETS STRUCTURES ARTISTIQUES CULTU	0,00	0,00	-746,00	0,00
15ID142G	SCIENCES TECHNIQUE ACTIVITES PHYSIQUES SPORTI	0,00	0,00	-469,00	0,00
42CB021G	MODULES - DU MEDIATION	0,00	0,00	4 818,00	0,00
07CD980G	Action courte MP02 - Compaction et frittage de pou	0,00	0,00	764,00	0,00
46IC437I	PROFESSEUR SECOND DEGRÉ PROFESSEUR DOCUMÉ	0,00	0,00	1 011,00	0,00
46ID469I	PROFESSEUR 2E DEGRÉ EDUCATION PHYSIQUE SPOF	0,00	0,00	803,00	0,00
46ID569I	PROFESSEUR 2E DEGRÉ EDUCATION PHYSIQUE SPOF	0,00	0,00	1 205,00	0,00
46PA532I	CONSEILLER CONSULTANT RESPONSABLE FORMATI	0,00	0,00	38 187,00	0,00
46PA535I	DIRECTION PROJETS INGÉNIERIE ACTION CULTUREL	0,00	0,00	38 279,00	0,00
46PA536I	INGÉNIERIE PROJETS INTERCULTURELS INTERNATION	0,00	0,00	13 596,00	0,00
46UA532I	CONSEILLER CONSULTANT RESPONSABLE FORMATI	0,00	0,00	3 149,00	0,00
46UA535I	DIRECTION DE PROJETS OU ÉTABLISSEMENTS CULTU	0,00	0,00	11 536,00	0,00
60AB228I	GESTION LOGISTIQUE TRANSPORT DUT GLT1 + DUT	0,00	0,00	6 219,00	0,00
60AB351I	LOGISTIQUE SYSTÈMES D'INFORMATION SUPPLY CH	0,00	0,00	1 701,00	0,00
60AD269I	DUT 2 GÉNIE INDUSTRIEL ET MAINTENANCE	0,00	0,00	8 760,00	0,00
60AD354I	TECHNIQUES ACTIVITÉS IMAGE SON - INFOGRAPHIE	0,00	0,00	4 016,00	0,00
60AD355I	TECHNIQUES ACTIVITÉS IMAGE SON - MULTIMÉDIA	0,00	0,00	6 342,00	0,00
60CB980I	FORM OFFICIERS BASE PÉTROLIÈRE INTER ARMÉES C	0,00	0,00	4 324,00	0,00
60IB229I	GESTION LOGISTIQUE ET TRANSPORT ANNEE SPECIA	3 150,00	-3 150,00	-3 076,00	0,00
60IB351I	LOGISTIQUE SYSTÈMES D'INFORMATION SUPPLY CH	0,00	0,00	233,00	0,00
60ID169I	GÉNIE INDUSTRIEL ET MAINTENANCE	0,00	0,00	375,00	0,00
60ID354I	TECHNIQUES ACTIVITÉS IMAGE SON - INFOGRAPHIE	0,00	0,00	16,00	0,00
60OD357I	CONTRÔLE NON DESTRUCTIF MATÉRIAUX STRUCTU	0,00	0,00	35 234,00	0,00
60SB063I	QUALITÉ EN ÉTABLISSEMENTS DE SANTÉ	0,00	0,00	8 629,00	0,00
60SB064I	OPTIMISATION PLATEAUX TECH INTERVENT MANAG	0,00	0,00	6 629,00	0,00
60PB140I	CARRIÈRES JURIDIQUES - OPTION JURISTE D ENTREP	0,00	0,00	20 022,00	0,00
60PB240I	CARRIÈRES JURIDIQUES - OPTION JURISTE D ENTREP	0,00	0,00	18 902,00	0,00
60PD269I	DUT 2 GÉNIE INDUSTRIEL ET MAINTENANCE	0,00	0,00	13 240,00	0,00
60PD354I	TECHNIQUES ACTIVITÉS IMAGE SON - INFOGRAPHIE	0,00	0,00	1 613,00	0,00
60UB140I	CARRIÈRES JURIDIQUES - OPTION JURISTE D ENTREP	0,00	0,00	4 336,00	0,00
60UB240I	CARRIÈRES JURIDIQUES - OPTION JURISTE D ENTREP	0,00	0,00	2 825,00	0,00

Opérations		Encaissements		Restes	
		Conso RE N	Reste à consommer RE N	Restes à engager >= N (AR)	Restes à encaisser >= N sur AR consommées <=N (RE)
60UD354I	TECHNIQUES ACTIVITÉS IMAGE SON - INFOGRAPHIE	0,00	0,00	594,00	0,00
70AD598I	INGENIEUR INFOTRONIQUE MATÉRIAUX DÉVPT DU	0,00	0,00	30 411,00	0,00
20VX200I	VAE NIVEAU DUT / DEUST	0,00	0,00	7 216,00	0,00
20VX300I	VAE NIVEAU LICENCE, MASTER 1	0,00	0,00	28 726,00	0,00
20VX500I	VAE NIVEAU MASTER / INGENIEUR / DNO	0,00	0,00	28 921,00	0,00
20FX000I	UB 20 FONCTIONNEMENT	0,00	0,00	1 037 374,00	0,00
15CA020G	Tutorat pour réinscription en DU PP	255,00	-255,00	-2 550,00	300,00
42SB021G	Diplôme Universitaire MEDIATION	2 100,00	-2 100,00	-6 050,00	0,00
13IB334G	Préparation au DCG (Diplôme de Comptabilité et Ge	0,00	0,00	-549,55	18,30
42CB020G	MODULE 1 - DU MEDIATION	0,00	0,00	-1 800,00	0,00
42IB441H	MASTER 1 DEG Mention Droit Notarial - PARCOURS	513,04	0,96	-138,04	0,00
13CA912H	Module court "conception paysagère"	0,00	9 090,00	0,00	0,00
15ID213G	STAPS EDUCATION ET MOTRICITE	0,00	0,00	-762,00	600,00
15ID241G	ANIMATION GESTION APS ARTISTIQUES CULTURELL	0,00	0,00	-429,00	0,00
15ID242G	ACTIVITES PHYSIQUES ADAPTEES ET SANTE	0,00	0,00	-548,00	0,00
15ID243G	ENTRAINEMENT SPORTIF (ES)	0,00	0,00	-937,00	0,00
15ID313G	EDUCATION ET MOTRICITE (EM)	600,00	-600,00	-1 348,00	0,00
15ID342G	ACTIVITÉS PHYSIQUES ADAPTÉES ET SANTE	0,00	0,00	-1 406,00	0,00
15ID343G	ENTRAINEMENT SPORTIF	0,00	0,00	-601,66	0,00
15ID381G	TOURISME LOISIRS SPORTIFS (TLS)	0,00	0,00	-1 246,24	0,00
15ID568G	ENTRAINEMENT PREPA PHYSIQUE MENTALE MANA	0,00	0,00	-753,99	0,00
15ID570G	READAPTATION REEDUCATION PLASTICITE FONCT M	0,00	0,00	-2 317,82	0,00
15SB030G	ADMINISTRATION, GESTION ET DÉVELOPPEMENT DE	5 994,00	-5 994,00	-31 418,00	2 175,00
15SD020G	PREPARATION PHYSIQUE	7 942,11	-7 942,11	-59 997,68	10 824,63
15SD031G	COACHING ET PERFORMANCE MENTALE	1 539,78	-1 539,78	-40 278,88	8 352,03
15SD033G	EDUCATEUR SPORTIF ACTIVITE PHYSIQUE POUR LA S	6 147,33	-6 147,33	-26 247,03	4 403,12
15ZB431G	CONSOMMATION COMMERCIALISATION MARQUES	18 000,00	-18 000,00	-13 497,00	0,00
15ZB531G	CONSOMMATION COMMERCIALISATION MARQUES	6 075,00	-6 075,00	-4 376,00	0,00
15ZD381G	TOURISME LOISIRS SPORTIFS Apprentissage	31 275,00	-31 275,00	-18 030,00	0,00
15ZD468G	ENTRAINEMENT PREPA PHYSIQUE MENTALE MANA	13 950,00	-13 950,00	-13 941,00	0,00
15ZD568G	ENTRAINEMENT PREPA PHYSIQUE MENTALE MANA	6 075,00	-6 075,00	-5 574,00	0,00
20SA090G	DIPLOME ACCÈS ÉTUDES UNIVERSITAIRES A (LITTÉRA	23 339,52	-23 339,52	-31 739,52	0,00
42IB344G	Licence Administration Publique (IPAG)	400,00	-400,00	-2 208,09	274,17
28AB371G	COMMERCE DES VINS ET OENOTOURISME Club Med	16 632,00	-16 632,00	-36 663,00	0,00
28AB376G	COMMERCE DES VINS ET OENOTOURISME	8 962,43	-8 962,43	-38 512,24	2 113,65
28AD501G	DIPLOME NATIONAL D'OENOLOGUE 2E ANNEE	0,00	0,00	-6 758,15	0,00
28CD901G	ELABORATION DE SPIRITUEUX	0,00	0,00	-250,15	0,00
28CD907G	BURGUNDY WINEMAKING SPECIFICITIES	0,00	0,00	-22 817,84	0,00
28CD908G	TERROIR AND VINEYARD MANAGEMENT	0,00	0,00	-33 548,14	34,00
28CD909G	FORMATIONS COURTES BIÈRE	0,00	0,00	873,11	0,00
28CD910G	ACTION COURTE INDIVIDUEL CONNAISSANCE DE LA	0,00	0,00	-478,67	0,00
28IB376G	COMMERCE DES VINS ET OENOTOURISME	100,00	-100,00	1 367,09	1 000,00
28ID302G	SCIENCES DE LA VIGNE	0,00	0,00	-498,94	0,00
28ID401G	DIPLOME NATIONAL D'OENOLOGUE 1E ANNEE	0,00	0,00	-2 158,03	1 871,07
28ID402G	VIGNE, VIN, TERROIR	0,00	0,00	-1 109,68	0,00
28ID501G	DIPLOME NATIONAL D'OENOLOGUE 2E ANNEE	613,13	-613,13	-2 269,81	0,00
28SD001G	APPRENDRE ET COMPRENDRE LA DEGUSTATION DU	7 923,08	-7 923,08	-8 050,00	0,00
28SD002G	VIN, CULTURE ET OENOTOURISME (à distance)	2 947,50	-2 947,50	-15 612,66	400,00
28SD003G	TECHNICIEN en ŒNOLOGIE	7 924,28	-7 924,28	-21 717,79	1 160,95
28SD004G	VIN, CULTURE ET OENOTOURISME	2 379,76	-2 379,76	-18 323,82	4 547,65
32CX950G	FORMATION CONTINUE BIBLIEST	768,00	-768,00	-1 605,00	0,00
41IE596G	ASSURANCE QUALITE DES PRODUITS DE SANTE	275,00	-275,00	-578,00	275,00
42AB378G	GESTION LOCATIVE LOGEMENTS PRIVE-SOCIAL COP	5 692,77	-5 692,77	3 255,85	6 188,60
42AB387G	CHARGE DE CLIENTÈLE BANCASSURANCE (particulier	11 652,14	-11 652,14	-9 175,64	16 199,46
42AB500G	DROIT RURAL (en alternance)	24 139,70	-24 139,70	-45 821,71	250,00
42AB543G	JURISTES COMMERCE-DISTRIBUTION-CONSOMMAT	18 258,88	-18 258,88	-59 072,19	8 614,74
42AB559G	BANQUE PATRIMOINE ASSURANCE	0,00	0,00	0,00	0,00

Opérations		Encaissements		Restes	
		Conso RE N	Reste à consommer RE N	Restes à engager >= N (AR)	Restes à encaisser >= N sur AR consommées <=N (RE)
42CB448G	ACTION COURTE DU MANDAT DE VENTE A L'ACTE N	0,00	0,00	0,00	0,00
42CB500G	DROIT RURAL - ACTIONS COURTES	917,00	-917,00	-11 001,00	4 100,00
42CB940G	MODULE DROIT DU TRAVAIL EXPERT : DIALOGUE SO	0,00	0,00	-700,00	0,00
42IB137G	LICENCE ADMINISTRATION ECONOMIQUE ET SOCIAL	0,00	0,00	-162,00	0,00
42IB138G	LICENCE DROIT	0,00	0,00	-162,00	0,00
42IB338G	LICENCE DROIT	420,00	-420,00	-162,00	0,00
42IB378G	GESTION LOCATIVE LOGEMENTS PRIVE-SOCIAL COPE	0,00	0,00	-3 111,00	3 111,00
42IB445G	AES ADMINISTRATION ET GESTION DES TERRITOIRES	0,00	0,00	-148,00	0,00
42IB545G	FINANCES COLLECTIVITES TERRITORIALES & GROUPE	0,00	0,00	-181,00	0,00
42IB548G	JURISTES d'AFFAIRES INTERNATIONALES	3 516,31	-3 516,31	-468,31	0,00
42IB557G	ECONOMIE ET GOUVERNANCE DES TERRITOIRES Red	0,00	0,00	334,00	0,00
42IB564G	MANAGEMENT EVALUATION DES ORGANISATIONS D	7 496,27	-7 496,27	-19 297,87	0,00
42SB045G	EXPERTISE AUDIT STRATEGIE FINANCIERE TERRITOR	6 886,66	-6 886,66	-9 544,65	0,00
42SB054G	"DIU DROIT RURAL""STATUT DE L'ENTREPRISE AGRIC	0,00	0,00	-3 400,00	0,00
<b>Total Contrats de formation continue</b>		<b>3 838 964,38</b>	<b>4 424 043,62</b>	<b>-1 277 319,51</b>	<b>4 172 806,86</b>
UFA1CVUF	Curs.Dij-Mainz UFR Litt. / PGME 09/10 S15-1 S05-5	0,00	0,00	3 563,70	24 338,71
UFA3CVUF	Curs.Dij-Mainz UFR Litt. / PGME 09/10 S10-5	900,00	0,00	-6 894,78	35 490,12
I116CVRI	Déploiement rapide d'une base de données	0,00	0,00	14 000,00	0,00
I125CVRI	RITM BFC 2020-2021 "Réussir, Innover, Tr	0,00	349 029,00	-349 029,00	349 029,00
CV21U23A	CVEC 21_(SUAPS) HALL DES SPORTS - SITE C	0,00	0,00	11 940,00	0,00
CV21U23B	CVEC 21_Site Le Creusot	0,00	0,00	8 357,00	0,00
CV21UB24	CVEC 21_Site Macon	0,00	0,00	1 790,00	0,00
CV21U31A	CVEC 21_PFVU - FSDIE	0,00	0,00	400 000,00	0,00
CV21U31B	CVEC 21_PFVU - PTITE FAC	0,00	0,00	60 000,00	0,00
CV21U31C	CVEC 21_PFVU - TUTEURS	0,00	0,00	25 000,00	0,00
CV21UB37	CVEC 21_Site Nevers	0,00	0,00	22 828,00	0,00
CV21UB38	CVEC 21_Site Auxerre	0,00	0,00	8 400,00	0,00
CV21U98B	CVEC 21_Crédits ouverts en central	0,00	0,00	760 000,00	0,00
H047CVIS	Master I-SITE UBFC Master PIECE Projets	0,00	0,00	75 600,00	-75 000,00
EQ20UB28	Acquisition de dalles interactives - Pa	678,80	0,20	2 375,80	339,40
EQ20UB15	Acquisition de dalles interactives - Pa	8 496,40	-0,40	29 737,40	4 248,20
EQ19U90D	EQ19 Développement de modules d'enseignem	12 000,00	-12 000,00	38 220,00	0,00
H148CVAU	CE FORTHEM Fostering Outreach within Eur	323 001,82	1 763,18	313 721,82	163 013,36
MI42DA21	Master I-SITE 21-22 UBFC Master DASEE M	0,00	0,00	0,00	75 000,00
MI43BD21	Master I-SITE 21-22 UBFC Master internat	0,00	0,00	20 978,00	0,00
EQ20U13B	Equipements de numérisation et de recons	9 417,60	0,40	32 962,60	4 708,80
I086CVRI	AAP "Impact des croyances implicites dét	0,00	0,00	40 000,00	0,00
H038CVRI	Levier 5 - Acculturation et développemen	0,00	0,00	30 000,00	0,00
H117CVRI	Nouvelles Orientations et Réussite des é	0,00	0,00	35 000,00	0,00
H049CVIS	Master I-SITE UBFC Master DASEE	0,00	0,00	66 000,00	-75 000,00
H137CVRI	Anatomie et Morphologie du vivant : Obse	0,00	0,00	26 100,00	0,00
DUMIG-20	DU Passerelle – Étudiants en exil	58 500,00	0,00	64 940,00	-51 000,00
EQ19U90B	EQ19 IA - Création d'outil d'Intelligen	69 000,00	-69 000,00	123 000,00	0,00
H152CVAU	CE Convention de partenariat Master 2 DR	9 450,00	0,00	-3 500,00	0,00
MI07MA20	Master I-SITE 20-21 UBFC Master Program	75 000,00	0,00	75 000,00	-75 000,00
I060CVRI	AAP SLORE 2 "Le stage en licence : un ou	0,00	0,00	23 200,00	0,00
EQ19U90C	EQ19 L365 - Renouvellement de la licence	18 859,77	-18 859,77	33 940,23	0,00
MI41IN21	MASTER I-SITE UBFC 20-21 MASTER DRUGS. "	0,00	0,00	75 000,00	0,00
MI07PP20	Master I-SITE 20-21 UBFC International M	75 000,00	0,00	75 000,00	-75 000,00
I075CVRI	AAP Réalité virtuelle en géologie : un e	0,00	0,00	14 000,00	0,00
H036CVRI	Levier 2 - Intégration de parcours diffé	0,00	0,00	6 040,00	0,00
I059CVRI	AAP La préprofessionnalisation au cœur d	0,00	0,00	30 000,00	0,00
I027CVRI	AAP WIMPS BFC déploiement - RITM 2019-20	0,00	0,00	1 373,00	0,00
I069CVRI	AAP ARTlab - RITM 2020-2021	0,00	0,00	18 000,00	0,00
EQ20U11B	GMP Pédagogie par projet - Salles et pla	6 630,40	-0,40	23 205,40	3 315,20
I124CVRI	Levier 2 "Parcours différenciés" - RITM	0,00	0,00	33 200,00	0,00



Opérations		Encaissements		Restes	
		Conso RE N	Reste à consommer RE N	Restes à engager >= N (AR)	Restes à encaisser >= N sur AR consommées <=N (RE)
H042CVRI	Levier 1 - Dispositifs pour une meilleur	0,00	0,00	1 500,00	0,00
H111CVIS	MASTER I-SITE UBFC MASTER DRUGS. "Master	0,00	0,00	77 500,00	-75 000,00
H155CVRI	RITM BFC 2018-2019 "Réussir, Innover, Tr	1 391,00	-1 391,00	0,00	-190 794,00
MI42DA20	Master I-SITE 20-21 UBFC Master DASEE	75 000,00	0,00	58 175,00	-75 000,00
I120CVRI	Suivi personnalisé et aide à la réussite	0,00	0,00	20 000,00	0,00
J012CVRI	Formation aux gestes procéduraux del'ind	0,00	0,00	15 000,00	0,00
H046CVRI	Levier 2 - Intégration de parcours diffé	0,00	0,00	14 391,27	0,00
UFA05-21	UFA UFR LANGUES Coursus intégrés Dijon-Ma	0,00	0,00	77 000,00	0,00
UFA42-21	UFA UFR DSEP Coursus intégré Dijon-Mayenc	0,00	0,00	94 000,00	0,00
J017CVRI	RITM'Hyc 7èm levier de transformation	0,00	0,00	370 000,00	0,00
I118CVRI	Développer et essayer les outils utilis	0,00	0,00	40 000,00	0,00
H010CVAU	Chaire Smart City et gouvernance de la donnée	62 500,00	102 500,00	68 750,00	7 500,00
H048CVIS	Master I-SITE UBFC Master T2MC Master Tr	0,00	0,00	75 512,00	-75 000,00
EQ20UB08	Apprentissage actif connecté et e-learni	21 354,80	0,20	84 191,80	10 677,40
MBA13-20	MBA_3 Licences Pro : MIB, MTC et Macon_C	0,00	0,00	20 400,00	0,00
MBA46-20	MBA_Masters 1 et 2 MEEF de l'INSPE_Conve	0,00	0,00	8 527,11	0,00
MBA28-20	MBA_Licence Pro "Conduite Stratégique de	0,00	0,00	10 000,00	0,00
MBA24-20	MBA_Location Lyon 2 Masters 1 et 2 Scien	66 365,00	0,00	15 965,00	-66 365,00
I081CVIN	Projet VRAI Village Ressource Apprenant	45 600,00	214 197,00	1 100 542,00	27 000,00
H033CVRI	"S'en Sortir En Licence" : Le jeu (S2EL2	0,00	0,00	930,00	-3 000,00
EQ20UB07	HPIA Plateforme Haute Performance pour l	16 559,20	-0,20	57 958,20	8 279,60
MI46PI20	Master I-SITE 20-21 UBFC Master PIECE Pr	75 000,00	0,00	74 250,00	-75 000,00
EQ20UB60	MODULAB Création d'un espace numérique d	8 500,00	0,00	33 083,00	4 250,00
CV21UB18	CVEC 21_SSU (ex CPSU)	0,00	0,00	402 000,00	0,00
CV21UB19	CVEC 21_SUAPS	0,00	0,00	188 598,00	0,00
CV21UB22	CVEC 21_Site Chalon	0,00	0,00	7 577,00	0,00
H115CVRI	Quels effets des Open-badges comme outil	0,00	0,00	98 000,00	0,00
H116CVRI	Orientation et accompagnement : effets s	0,00	0,00	29 860,88	0,00
I015CVCR	Création d'un "Tiers lieu" et d'une "Pla	0,00	20 000,00	0,00	20 000,00
I029CVAU	PASS NERVERS SANTE : Parcours d'Accès Sp	0,00	264 000,00	99 000,00	231 000,00
MI08BE20	Master I-SITE 20-21 UBFC International M	75 000,00	0,00	75 000,00	-75 000,00
H082CVRI	CAP*STAPS "Parcours diversifiés pour la	0,00	0,00	14 057,00	0,00
LICDROIT	Licence Droit Nevers à compter du 01/09/17	39 702,35	87 147,65	274 978,56	116 190,00
G079CVIS	Master I-SITE UBFC Master Program in Mathematica	0,00	19 500,00	124 527,00	-150 000,00
H021CVRI	Evaluation continue interactive (ECI) po	0,00	0,00	8 100,00	0,00
H022CVRI	Anticipation, participation et auto-éval	0,00	0,00	7 900,00	0,00
H023CVRI	Field trip virtuel: une immersion 360 su	0,00	0,00	16 788,00	0,00
H024CVRI	Pratiques d'apprentissage des étudiants	0,00	0,00	24 830,80	0,00
H025CVRI	Le stage en licence: un outil de réussit	0,00	0,00	14 523,61	0,00
F057CVIS	Master I-SITE UBFC International Master	0,00	35 000,00	181 432,13	-225 000,00
F060CVIS	Master I-SITE UBFC International Master	0,00	0,00	37 484,00	-25 000,00
I017CVAN	CE FORTHEM Fostering Outreach within Eur	219 000,00	0,00	59 926,00	292 000,00
I034CVRI	Levier 3 "Bourses de mobilité" - RITM 20	0,00	0,00	4 000,00	0,00
UFA05-20	UFA UFR LANGUES Coursus intégrés Dijon-Ma	53 000,00	0,00	53 000,00	-53 000,00
UFA42-20	UFA UFR DSEP Coursus intégré Dijon-Mayenc	71 500,00	0,00	80 500,00	-71 500,00
EQ20U11A	MP Espace de travail collaboratif et inn	11 684,40	-0,40	40 895,40	5 842,20
EQ20UB46	EQ20 Espaces de travail augmentés - EQPE2020	7 083,60	0,40	24 791,60	3 541,80
F061CVIS	Master I-SITE UBFC International Master	12 500,00	0,00	222 249,29	-200 000,00
H156CVRI	RITM BFC 2019-2020 "Réussir, Innover, Tr	177 190,00	12 573,00	-59 064,00	-177 190,00
MI43BD20	Master I-SITE 20-21 UBFC Master internat	0,00	30 000,00	20 978,00	0,00
MI07T220	Master I-SITE 20-21 UBFC Master T2MC Mas	75 000,00	0,00	75 000,00	-75 000,00
MI08BE21	Master I-SITE 21-22 UBFC International M	0,00	0,00	75 000,00	0,00
I119CVRI	Challenge Paroi : une expérimentation in	0,00	0,00	4 500,00	0,00
G132CVAU	CE Analyse des dispositifs de développem	0,00	0,00	26 500,00	0,00
G009CVAU	DU Français Langue Etangère pour l'insér	27 245,84	-12 745,84	8 467,82	-38 254,16
G022CVAU	Convention de partenariat MBA-UB pour le	0,00	0,00	-6 580,00	0,00
J005CVAU	CE Convention de partenariat Master 2 DR	0,00	0,00	28 000,00	0,00

Opérations		Encaissements		Restes	
		Conso RE N	Reste à consommer RE N	Restes à engager >= N (AR)	Restes à encaisser >= N sur AR consommées <=N (RE)
H045CVRI	Levier 2 - Intégration de parcours diffé	0,00	0,00	11 114,00	0,00
EQ19U90A	EQ19 SANTE Formation des professionnels d	0,00	0,00	186 200,00	26 600,00
I020CVRI	Projet RITM 2019-2020 - Levier 2 "Parcou	0,00	0,00	33 867,33	0,00
MI46PI21	Master I-SITE 21-22 UBFC Master PIECE Pr	0,00	0,00	0,00	75 000,00
I084CVRI	AAP Le Serious Game pour comprendre la g	0,00	0,00	13 000,00	0,00
J001CVRI	DOVAP "Développement d'Outils Virtuels e	0,00	0,00	49 000,00	0,00
I117CVRI	Un learning lab pour tous - AAP RITM 202	0,00	0,00	12 500,00	0,00
H027CVRI	Levier 5: Pratiques d'apprentissage des	0,00	0,00	3 000,00	0,00
H114CVRI	Cursus #ICI 4.0/ Licence professionnelle	0,00	0,00	20 000,00	-20 000,00
H026CVRI	INVEST: Une classe INVERsée pour l'appre	0,00	0,00	7 732,00	-9 200,00
H032CVRI	PRESUP: Pratiques d'apprentissage des ét	0,00	0,00	15 500,00	0,00
H112CVRI	Travailler avec ses langues : orientatio	0,00	0,00	19 967,12	0,00
H113CVRI	Effet test pour l'apprentissage de la ph	0,00	0,00	10 000,00	0,00
MI41IN20	MASTER I-SITE 20-21 UBFC MASTER DRUGS. "	75 000,00	0,00	74 985,00	-75 000,00
I076CVRI	AAP CREA'TECH - RITM 2020-2021	0,00	0,00	10 000,00	0,00
EQ20U13A	Applications pédagogiques de réalité aug	10 700,00	0,00	37 450,00	5 350,00
I141CVH2	CE FIT-FORTHEM	0,00	0,00	286 250,00	0,00
<b>Total Contrats d'enseignement</b>		<b>1 893 810,98</b>	<b>1 021 713,02</b>	<b>7 634 111,09</b>	<b>-612 589,37</b>
B037CAU	RENOUVELLEMENT INFRASTRUCTURE R2SEAU	0,00	0,00	818 419,00	0,00
B243CVPP	Espace logistique dédié au TP-SVTE	0,00	0,00	1,55	0,00
C030CVCP	Construction du DATACENTER de l'UB	0,00	0,00	32 528,58	0,00
C064CVPP	Restructuration bâtiment Droitr-Lettres	0,00	0,00	433 794,51	0,00
C066CVPP	Mise en sécurité Campus du Creusot	0,00	0,00	74 869,18	0,00
C155CAU	Contrôle d'accès aux bâtiments du campus	0,00	0,00	767 116,07	0,00
CHAUCVCP	Rénovation Chaufferie Centrale Campus Dijon	0,00	0,00	10 094,34	0,00
D065CVCP	Contrôle d'accès / cartes multiservices	0,00	0,00	54 846,62	169 354,00
D238CVCP	PPI Learning Center	1 234 639,95	0,05	935 470,00	1 748 360,05
D239CVPP	PPI PHARMACO-IMAGERIE	0,00	0,00	35 816,00	0,00
D240CVPP	PPI TRAITEMENT DE L'AIR (OU ADAPTATION VENTILA	0,00	0,00	4 262 634,81	0,00
D241CVPP	PPI ACCESSIBILITE (OU ADAPTATION HANDICAPES)	0,00	0,00	1 649 136,00	0,00
E049CVCP	PPI Renforcement infrastructures numériques	357 080,09	0,91	-605 488,48	-18 409,09
H101CAU	BAT. MUSCU Extension de la salle de musc	0,00	0,00	240 000,00	0,00
H017CAU	Datacenter 2ème Tranche CONSTRUCTION ext	497 500,00	-397 500,00	3 247 500,00	1 655 000,00
H018CAU	EXTENSION Esirem CONSTRUCTION 1800m2	100 000,00	0,00	3 200 000,00	800 000,00
H020CAU	Centre de simulation construction bâtime	0,00	0,00	1 900 000,00	0,00
H019CVCP	RESTRUCTURATION Esirem AILES G+H Mirande	400 000,00	0,00	1 084 000,00	0,00
I144CAU	Datacenter 2ème Tranche Construction d'u	956 160,00	-956 160,00	-2 231 040,00	1 274 880,00
H102CAU	BAT. SERRES Reconstruction des serres de l'UB	0,00	0,00	735 000,00	0,00
H104CAU	BAT. PATIO - Aménagement Patio IUT Dijon	0,00	0,00	800 000,00	0,00
H103CAU	BAT. MED TRAV. Extension de la médecine du travail	0,00	0,00	1 065 000,00	0,00
G014CVCP	PPI Renforcement des infrastructures num	0,00	0,00	1 398 910,00	0,00
F165CVCP	PPI Restructuration du bâtiment Droit-Le	200 000,00	0,00	1 740 025,62	0,00
I140CAU	Projet TIGRE. Economies d'énergie à gain	275 000,00	0,00	-24 930,52	0,00
<b>Total Programme pluriannuels d'inv</b>		<b>4 020 380,04</b>	<b>-1 353 659,04</b>	<b>21 623 703,28</b>	<b>5 629 184,96</b>
<b>Total contrats de l'éducation</b>		<b>16 535 412,31</b>	<b>12 542 410,27</b>	<b>42 154 000,06</b>	<b>20 421 198,50</b>
NA	Non Applicable	215 252 766,46	3 167 074,33	258 978 638,06	-80 748,99
X033CAU	Mise en Oeuvre Collège Doctoral Franco-Allemand	16 200,00	0,00	26 502,18	-15 088,14
180VOPVA	Prestations diverses ICB	13 732,54	5 361,97	97 675,76	5 676,91
195VOPVA	Prestations diverses Le2I	0,00	0,00	25 178,90	0,00
298WCVCO	CO Conférence SITIS	710,00	-710,00	65 352,83	650,00
CV357ZCV	CONVENTION MASTER VIBOT EX Z357	103,18	59 896,82	187 691,82	0,00
D012CAU	Participation au réseau CEREQ	43 667,00	0,00	104 450,92	-39 645,60
D066CVPP	"Contrat PPP ""campus innovant"""	1 607 000,00	0,00	2 315 080,09	-4 965,51
EQ17UB09	Equipements pédagogiques 2017 ISAT	0,00	0,00	35 550,00	0,00
V001CVVA	Activité contractuelle de l'ICM	111 597,08	2 435,64	82 647,01	56 229,75

Opérations		Encaissements		Restes	
		Conso RE N	Reste à consommer RE N	Restes à engager >= N (AR)	Restes à encaisser >= N sur AR consommées <=N (RE)
E052CVAU	Extension du bâtiment B1 - FFCD	0,00	0,00	86 522,79	20 000,00
EQ16UB06	EQUIPEMENTS PEDAGO 2016 SHS	0,00	0,00	11 073,00	0,00
EQ16UB08	EQUIPEMENTS PEDAGO 2016 SVTE	0,00	0,00	1 818,00	0,00
SECUCVCO	Travaux Mise en Sécurité des Bâtiments	0,00	0,00	2 725 000,00	0,00
W533CVCO	CO CompleNet à compter de 2019	0,00	0,00	209 420,69	0,00
V070CVVA	Prestations de recherche récurrentes IMV	38 342,56	4 243,44	71 135,50	8 248,21
V071CVVA	Prestations de recherche récurrentes LIB	1 807,66	0,34	2 400,34	0,00
V072CVVA	Prestations de recherche récurrentes CIA	73 491,50	-5 388,50	58 064,87	11 526,46
H008CVAU	Vergers de sauvegarde 2018	5 270,00	-5 270,00	2 253,00	0,00
H043CVAU	ETINCELLE aidons les jeunes à devenir ac	27 129,44	-0,44	56 253,92	-26 833,44
VE20UB90	Transport des étudiants des formations c	4 800,00	0,00	5 867,00	0,00
H015CVAU	PAVE projets 2018-2019 associations	78 393,30	-78 393,30	2 106,70	0,00
VE20UB31	Campus days 2020-2021	12 400,00	0,00	18 600,00	0,00
VE20U82C	Webserie "Témoignages et bons tuyaux, sa	9 500,00	0,00	9 500,00	0,00
VE20UB19	Plateau sportif multi-activité en accès	12 000,00	0,00	12 000,00	0,00
EQ18UB09	Equipements pédagogiques 2018 Machine dé	4 200,00	-4 200,00	8 000,00	0,00
I092CVAU	CE Convention de partenariat Master 2 DR	11 340,00	0,00	13 510,00	0,00
VE20UB46	Les tiers lieux, espaces de travail coll	9 248,00	0,00	13 873,00	0,00
VE20U17C	Création d'un espace innovant de co-work	3 358,00	0,00	5 037,00	0,00
W545CVCO	CO Colloque International - Le Tennis da	1 000,00	-1 000,00	-886,50	0,00
I055CVAU	Formation en Réalité Virtuelle pour lutt	9 900,00	49 500,00	59 400,00	29 700,00
W532CVCO	CO Conférence SITIS à compter de 2019	3 250,00	-3 250,00	30 715,00	0,00
VE19UB90	Déplacements d'étudiants entre Dijon et	0,00	12 500,00	18 750,00	0,00
VE19UB04	Conception et réalisation d'un magazine	2 970,73	4 029,27	7 829,27	0,00
VE20U17A	Déploiement d'Affluences sur quatre bibl	5 475,50	0,50	8 214,50	0,00
VE19U82A	Webserie Témoignages et bons tuyaux par	0,00	11 200,00	15 632,00	0,00
VE18UB17	Développement de la capacité d'accueil de la bibli	1 750,00	-1 750,00	4 532,00	0,00
VE18U34B	Semaine de la mobilité internationale de l'UB	498,38	-498,38	416,02	0,00
G007CVAU	EQ Restructuration du demi rez-de-chauss	0,00	0,00	400 000,00	0,00
VE18UB90	Transport des étudiants en formations-coabilités	0,00	0,00	30 266,43	0,00
EQ18U90D	Equipements pédagogiques 2018 VIDEOPROJECTEUR	0,00	0,00	95 625,63	0,00
VE20UB08	Vie Etudiante 20 : Equipement pédagogique	4 063,00	0,00	6 094,00	0,00
I068CVAU	SIAE 2020-2021 (Soutien aux initiatives étudiantes)	28 893,60	43 340,40	84 176,60	14 446,80
VE20U82A	L'atheneum, un espace au cœur du campus,	19 200,00	0,00	19 200,00	0,00
VE20U17B	Transformer le sas d'entrée de la BU Dro	5 467,50	0,50	8 373,50	0,00
VE20UB38	FAME - Festival auxerrois de musique étu	3 750,00	0,00	3 750,00	0,00
I070CVAU	Convention NSI DIU 20-21_ Formation des p	25 320,48	-0,48	-0,48	0,00
VE20UB60	Aménagement d'espaces de vie étudiants g	6 685,00	0,00	20 055,00	0,00
W537CVCO	Congrès international et interdisciplina	3 916,67	-3 916,67	8 192,30	250,00
H031CVAU	L'Université pour Tous de Bourgogne : cr	4 241,24	-4 241,24	24,76	0,00
H147CVAU	SIAE 2019-2020 (Soutien aux initiatives	0,00	27 106,00	18 070,80	9 035,40
I002CVAU	CE Recrutement d'un assistant universita	40 000,00	21 000,00	40 000,00	-19 000,00
I039CVAU	Réparation Œuvres Campus 2020	0,00	20 000,00	20 000,00	0,00
H037CVAU	VIBOT DAYS - 12/13/14 juin 2019 au châte	2 979,19	-2 979,19	17 020,81	0,00
EQ17UB07	Equipements pédagogiques 2017 SCIENCES E	0,00	0,00	102 132,01	0,00
EQ17UB46	Equipements pédagogiques 2017 ESPE	0,00	0,00	20 000,00	0,00
G003CVAU	Convention handicap CEBFC + CD21 + CEA	7 000,00	0,00	14 804,90	6 195,13
F174CVAU	EQ Acquisition d'équipement et logiciel	0,00	0,00	0,00	0,00
EQ17UB60	Equipements pédagogiques 2017 IUT CHALON	0,00	0,00	22 253,00	0,00
EQ18U90B	Equipements pédagogiques 2018 Renouvel	0,00	0,00	204 067,96	0,00
EQ18U90C	Equipements pédagogiques 2018 Dalles int	18 875,61	-18 875,61	57 818,39	0,00
VE18UB60	Développement de la mobilité internationale des ét	6 750,00	-6 750,00	13 400,00	0,00
EQ17UB13	Equipements pédagogiques 2017 IUT DIJON	0,00	0,00	293 860,00	0,00
EQ18U90A	Equipements pédagogiques 2018 La transfo	23 647,52	-23 647,52	40 370,53	0,00
EQ18U90F	Equipements pédagogiques 2018 Amphithéâtres cor	0,00	0,00	33 277,82	0,00
EQ17UB70	Equipements pédagogiques 2017 ESIREM	0,00	0,00	20 070,00	0,00
EQ17UB41	Equipements pédagogiques 2017 SANTE	0,00	0,00	27 000,00	0,00

Opérations	Encaissements		Restes	
	Conso RE N	Reste à consommer RE N	Restes à engager >= N (AR)	Restes à encaisser >= N sur AR consommées <=N (RE)
EQ17UB43 Equipements pédagogiques 2017 IAE	0,00	0,00	43 310,00	0,00
EQ17UB11 Equipements pédagogiques 2017 IUT CREUSO	0,00	0,00	180 000,00	0,00
F053CVAU Evaluation externe du projet IDEFI PaRé	3 960,00	-2 640,00	3 951,50	0,00
EQ17UB20 Equipements pédagogiques 2017 SEFCA	0,00	0,00	15 000,00	0,00
VE20U82B Speed dating scientifiques - AAP VE20	3 200,00	0,00	4 800,00	0,00
G059CVAU Coordination de projet pour la mise en place de la	0,00	0,00	5 800,00	0,00
EQ18U90E Equipements pédagogiques 2018 CAPTATION	0,00	0,00	53 491,77	0,00
G013CVAU EQ Rénovation Atelier SGM IUT Chalon (su	0,00	0,00	482 653,20	0,00
VE18U34A Journées d'accueil des étudiants interna	1 293,82	-1 293,82	5 168,09	0,00
G023CVAU Convention pour établir les règles de partage des	3 300,00	0,00	53 705,00	0,00
VE18U31C Etudiants ambassadeurs orientation auprès des lycé	2 847,05	-2 847,05	15 197,62	0,00
G088CVAU Master 2 Vigne Vin Terroir. M2 Pro Sciences-Techno	14 616,00	-14 616,00	-700,37	0,00
EQ18U90G Equipements pédagogiques 2018 Licence bureautiqu	0,00	0,00	23 000,00	0,00
EQ18U90H Equipements pédagogiques 2018 VISIO	10 688,80	-10 688,80	21 311,20	0,00
VE18U31A Tutorat pour l'accueil des étudiants pri	80,83	-80,83	20 763,21	0,00
EQ17UB08 Equipements pédagogiques 2017 SVTE	0,00	0,00	25 144,00	0,00
EQ18U90I Equipements pédagogiques 2018 ROBOT	0,00	0,00	22 030,00	0,00
VE18U31B Campus days	349,87	-349,87	18 770,13	0,00
VE19UB43 Vers un IAE Dijon résolument tourné vers	0,00	14 000,00	25 513,00	0,00
VE19U82B Les étudiants et le Pôle Culture - 2019	0,00	0,00	16 574,40	0,00
VE19UB38 Festival auxErasmUS	0,00	2 250,00	2 250,00	0,00
H014CVAU Soutien à la préparation linguistique da	0,00	1 000,00	1 040,00	0,00
VE19UB31 Campus day's : favoriser le vivre ensemb	0,00	13 500,00	13 500,00	0,00
VE19UB05 Aménagement espace commun pour 4 UFR - a	8 000,00	0,00	685,00	0,00
<b>Total hors contrats de l'éducation</b>	<b>217 611 027,51</b>	<b>3 265 051,51</b>	<b>268 048 667,38</b>	<b>-24 323,02</b>
<b>Total</b>	<b>234 146 439,82</b>	<b>15 807 461,78</b>	<b>310 202 667,44</b>	<b>20 396 875,48</b>

Date : 12/02/2021

**TABLEAU 11**  
**TABLEAU RETRAÇANT LES MOYENS DES UNITÉS MIXTES DE RECHERCHE**

**INFORMATIONS NON DISPONIBLES**

**POUR INFORMATION DE L'ORGANE DÉLIBÉRANT**

		Moyens de l'établissement		Moyens hors budget de l'établissement					
				Organisme de recherche A		Partenaire B		Partenaire N	
UMR 1	Personnel		Emplois		Emplois		Emplois		Emplois
	Fonctionnement								
	Investissement								
UMR 2	Personnel		Emplois		Emplois		Emplois		Emplois
	Fonctionnement								
	Investissement								
...									
UMR n	Personnel		Emplois		Emplois		Emplois		Emplois
	Fonctionnement								
	Investissement								

**POUR INFORMATION DE L'ORGANE DÉLIBÉRANT**

Opérateur	Réunion de l'organe délibérant du 09/03/2021
-----------	--

	classe de compte (n°)	exécution (N-1)	dernier BR (N)	BI (N+1)
<b>Données physiques</b>				
<b>Nombre de bâtiments occupés</b>			<b>69</b>	
dont biens propres			3	
dont biens domaniaux			61	
dont prises à bail			0	
dont autres mises à disposition (ex. : collectivités territoriales)			5	
<b>Surface totale occupée (m² - SUB)</b>			<b>315 679</b>	
dont biens propres			3 476	
dont biens domaniaux			278 341	
dont prises à bail			0	
dont autres mises à disposition (ex. : collectivités territoriales)			33 862	
m² SUN / poste de travail (*)				

<b>Dépenses de fonctionnement à l'€ près</b>				
Redevances de crédit-bail immobilier (*)	6125			0
Locations immobilières (*)	6132	127 758		
Entretien et réparations sur biens immobiliers (*)	6152	2 089 153		
Taxe foncière (*)	63512	27 620		
Autres impôts locaux (*)	63513			

<b>Dépenses d'acquisition à l'€ près</b>				
Acquisition de biens propres	211/212/213	732 203		

<b>Dépenses d'investissement à l'€ près</b>				
Réalisation de travaux structurants	2313	5 069 092	0	0

<b>Produits de cession d'immobilisations corporelles à l'€ près</b>				
dont biens propres	7752		0	0
dont biens domaniaux	7752			0

(\*) Les données sont disponibles à la saisie dans le système d'informations des opérateurs de l'État (SI OPE)

A) Leviers d'action proposés pour répondre, le cas échéant, aux réserves formulées par France Domaine ou le Conseil de l'Immobilier de l'État

B) Avancement des opérations prévues dans le SPSI

C) Économies (réalisées ou programmées)